



deceuninck

TERASOVÉ
SYSTÉMY TWINSON
FASÁDA TWINSON

Cenník



TWINSON

www.deceuninck.sk
www.twinson.com
www.chcenterasu.sk



VYBERTE SI TEN SPRÁVNY TERASOVÝ SYSTÉM



Dajte svojej kreativite voľný priechod. Terasy Twinson je možné rovnako ako drevo skladať do ľubovoľných tvarov a designov. Na výber je až desať prírodných farieb, ktoré zapadnú do každej architektúry a krajiny. Môžete si vybrať medzi tromi rôznymi variantami výrobkov: Essential Terrace, Character Massive a Majestic Massive Pro.

Aké výhody má materiál Twinson v porovnaní s materiálmi WPC?

- Výroba vo vlastnej produkcii v Európe (Belgicko)
- Patentovaný kompozitný materiál z dreva a plastu (50 % mäkké drevo, 50 % PVC)
- Trvanlivý a šetrný k životnému prostrediu (až 100% recyklovateľný)
- Vysoká odolnosť proti pošmyknutiu, aj za vlhka
- Prirodzený vzhľad, pocit tepla
- Vysoká tvarová stabilita vďaka nízkej absorpcii vody
- Pri masívnych doskách: pozdĺžne rozpínanie < 0,5 mm/m, dilatačná škára len 5 mm
- Neobsahuje cín a kadmium / neobsahuje olovo
- Drevo s certifikáciou PEFC z udržateľného drevárskeho priemyslu
- Vhodné pre hračky podľa DIN EN 71-3: materiál je vhodný pre bezpečnú výrobu hračiek a neobsahuje žiadne zdravie škodlivé ťažké kovy
- Záruka až 25 rokov
- S ekologickým jadrom z recyklovaného materiálu z vlastnej recyklačnej linky

Prečo sa v materiáloch Twinson používa PVC namiesto PP alebo PE?

- PVC je TEN PRAVÝ plast v stavebníctve pre vonkajšie použitie
- Dlhá životnosť
- Vysoká nosnosť a štíhly design
- Veľmi ekologický vďaka malému podielu ropy
- Vysoká odolnosť voči UV žiareniu a stálofarebnosť
- Zaradenie do najvyššej kategórie požiarnej bezpečnosti: nízke šírenie plameňa
- Character Massive a Majestic Massive Pro: odolný voči odlietávajúcim iskrám a sálavému teplu triedy B_{ROOF} (t1)

Aké výhody má systém Twinson?

- Kotvenie po 50 cm
- Vysoká stabilita a pevnosť
- Character Massive a Majestic Massive Pro: - je možná plávajúca pokládka od 36 mm so zjednodušenou rámovou konštrukciou - je možná pokládka bez sklonu
- Rýchla a jednoduchá montáž vďaka klipovému systému
- Vysoká trvanlivosť vďaka použitiu skrutiek z ušľachtilej ocele
- Montáž bez použitia skrutiek s jedinečným systémom Twinson Click

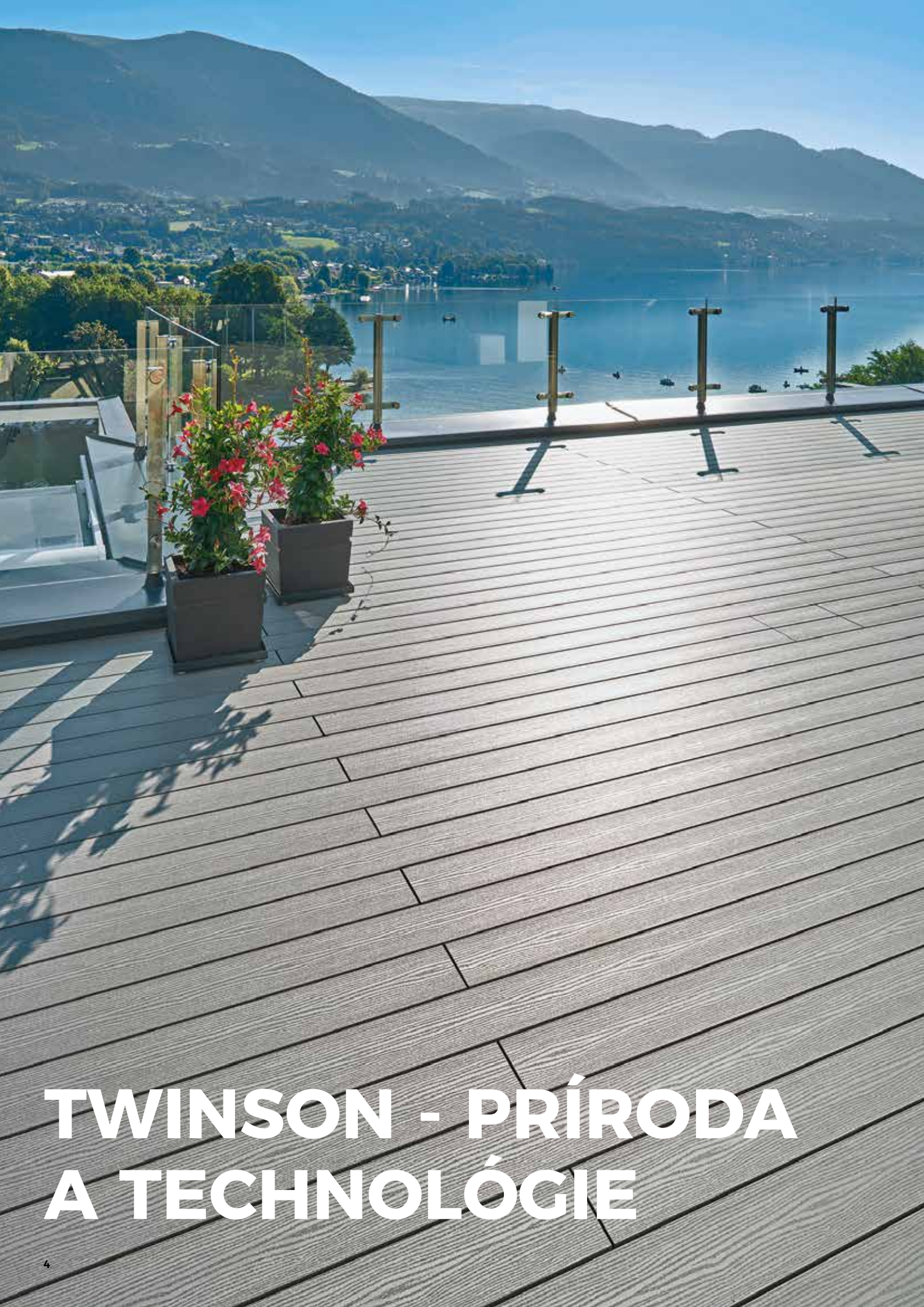

TWINSON - PRÍRODA A TECHNOLOGIE

VÝNIMOČNÁ ŽIVOTNOSŤ ZA VŠETKÝCH PODMIENOK



Patentovaný systém Twinson, technológia PVC kompozitu a dreva, ktorý sa vyznačuje vynikajúcou odolnosťou a krásnym vzhľadom po mnoho rokov.

Minimum údržby

Vďaka inovatívnej kombinácii PVC a dreva Produkty Twinson nevyžadujú žiadnu ďalšiu údržbu ako je olejovanie alebo lakovanie. Len štandardnú údržbu.

Starostlivosť o prírodné prostredie

Twinson je ekologická alternatíva k tropickým drevinám z ohrozeného dažďového pralesa. Môže byť 100% recyklovaný a znovu použitý. Bez kadmia a olova. Terasy z patentovaného dreveného kompozitu a vysokej kvality PVC. Twinson je šetrný k životnému prostrediu a poskytuje jednoduchú údržbu. Twinson je alternatíva k dreveným doskám.

Komfort použitia

Twinsonové dosky na rozdiel od bežného dreva samé o sebe nepraskajú, nedeformujú sa, netvoria sa triesky a sú absolútne bezpečné vďaka použitiu drážkovaného protišmykového povrchu. Sú odolné voči škodcom dreva.

Prirodzený vzhľad

Vďaka použitiu prírodného dreva pre výrobu kompozitu Twinson, získava krásny prirodzený vzhľad teplého dreva.

25ročná záruka hovorí za všetko



Twinson je imúnny voči atmosférickým vplyvom, nehnije a nedeformuje sa, je odolný voči hmyzu a mikro-hubám, rovnako ako soľ a chlorovaná voda. 25ročná záruka na biodegradáciu, 10ročná záruka na závady z výroby

Ber to s kludom - postaráme sa o každého!



Dodávame viac než produkty - staráme sa o váš klud - dohliadame na investície a spolupracujeme priamo s montážníkmi.

Viac ako len terasa!



Terasové a fasádne systémy Twinson sú kompatibilné. Konzistentné farby poskytujú nekonečné možnosti

Perfektná logistika



Dodržanie dodacích termínov u každého, využitie distribučných centier. Dodanie vždy včas a na 100 %

TERASOVÉ SYSTÉMY A FASÁDA

Twinson je technológia so širokou paletou aplikácií. Je ideálny pre stavbu terás, zastrešenie ciest, strešných terás, záhrad a balkónov. Vďaka širokej palete moderných prírodných farieb, dokonale zapadajú do štýlu každého z priestorov.

ESSENTIAL TERRACE: osvedčené riešenie

Systém **ESSENTIAL TERRACE** je osvedčené riešenie pre domáce terasy, záhrady, rovnako ako balkóny a lódzie.

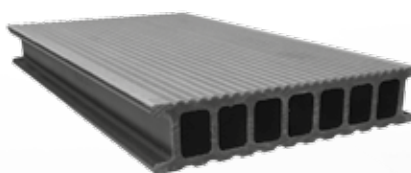

CHARACTER MASSIVE: úplna sloboda montáže

CHARACTER MASSIVE je systém plných dosiek, konštrukcia, ktorá okrem vysokej odolnosti voči poškodeniu, poskytuje tiež možnosť rezania najzložitejších tvarov.



MAJESTIC MASSIVE PRO: povrch s textúrou dreva

MAJESTIC MASSIVE PRO sú nové dosky, ktoré majú všetky výhody dosiek Massive, plus sa vyznačuje vysokou odolnosťou voči škvrnám po potravínach s jedinečnou textúrou ilustrujúcou kresbu dreva. Jediná kompozitná doska so zaručenou stálosťou farieb a odolnosťou proti škvrnám.

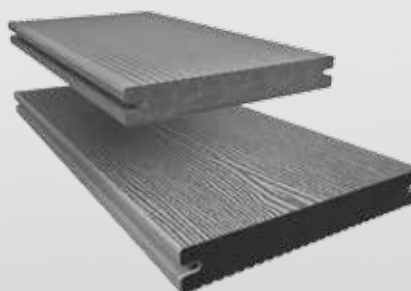

WALL PREMIUM:

Fasádny systém sa používa pre vetrané fasádne konštrukcie. K dispozícii s celou radou kompozitných alebo hliníkových dokončovacích profilov.

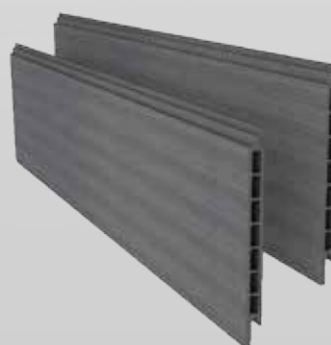

Farby systémov ESSENTIAL TERRACE, CHARACTER MASSIVE

Farby a štruktúra dosky systému
ESSENTIAL TERRACE

Farby a štruktúra dosky systému
CHARACTER MASSIVE

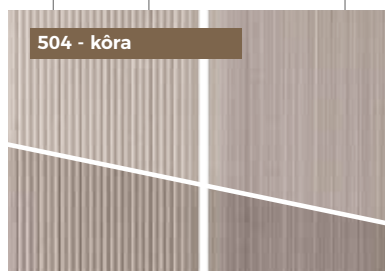

504 - kôra

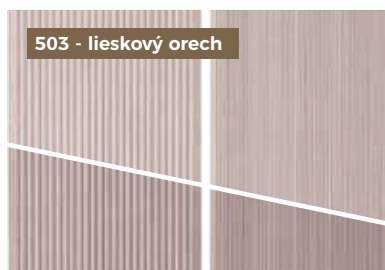

503 - lieskový orech



522 - vlašský orech

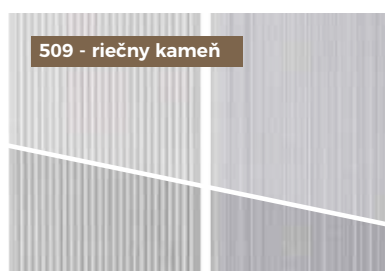

509 - riečny kameň

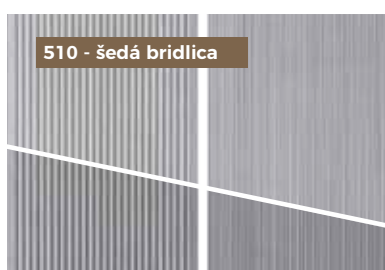

510 - šedá bridlica



502 - sladké drevko

Farby systému MAJESTIC MASSIVE PRO

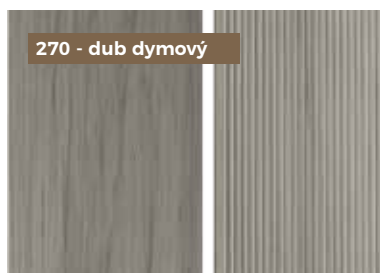

270 - dub dymový



271 - dub antik

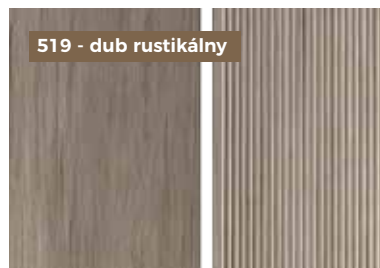

519 - dub rustikálny

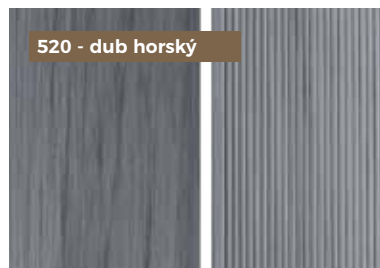

520 - dub horský

Farby systému WALL PREMIUM

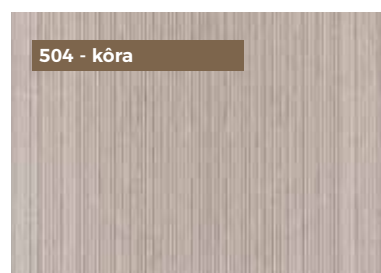

504 - kôra



510 - šedá bridlica

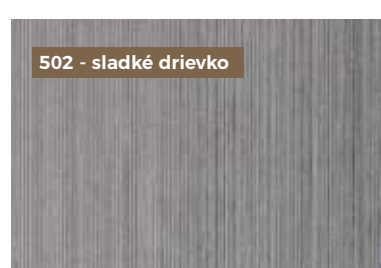

502 - sladké drevko

Dosky Twinson sú vyrábané procesom koextrúzie. To znamená, že jadro dosky je iné než farba vonkajšej oterovej vrstvy, pretože je vyrobené z kompozitu má zvýšenú stabilitu voči teplotným zmenám a nízku absorpciu vody. Vďaka týmto doskám sa Twinson vyznačuje nízkym koeficientom expanzie (2 mm / 1 m) a vysokou triedou požiarnej odolnosti (Bfl s1).

Vzhľadom k špecifickosti predloženej tlačie sa farby môžu líšiť od originálu. Twinson je poloprirodný produkt, u ktorého je zložkou drevo, teda jeho farba a dĺžka je ovplyvnená vplyvom vonkajších podmienok a po nejakej dobe sa stabilizuje.

Kartáčované a nekartáčované povrchy postupom času získavajú rovnaký odtieň. Z dôvodu obsahu jednotlivých drevených vlákien v doskách, hlavne tie z rôznych výrobných šarží sa môžu mierne líšiť farbou. Dosiachnutie prírodného efektu - dosky by mali byť pomiešané pred montážou.

Majte prosím na pamäti, že u zastrešených či polozastrešených terás môžu vznikáť stopy od vody. Príčinou je lignin, prírodná látka obsiahnutá v dreve, ktorá sa dažďom vymýva. Vzniknuté škvrny je možné jednoducho odstrániť mydlovým roztokom a následným opláchnutím.



TWINSON ESSENTIAL TERRACE

Protišmykové povrchy terás Twinson splňujú najvyššie bezpečnostné štandardy.

KLASICKÉ RIEŠENIE



Terasy Twinson – to nie je len moderný design a pekný vzhľad, ale predovšetkým pohodlie, ktoré si budete užívať mnoho rokov.

Systém **ESSENTIAL TERRACE**, patentovaný kompozit Twinson z dreva a PVC vysokej kvality zaisťuje maximálne pohodlie, ľahkú údržbu a odolnosť. 25ročná záruka garantuje dlhú životnosť terás zhotovených z dosiek Twinson, ktoré majú vynikajúcu odolnosť (trieda odolnosti 1).

Šesť krásnych farebných odtieňov, ktoré ostávajú atraktívne po mnoho rokov a poskytujú široké možnosti pri navrhovaní terás a záhrad.

Neobvyklý vzhľad dosky systému **ESSENTIAL TERRACE** zaisťuje harmóniu, príjemnú atmosféru a neopakovateľné dojmy z užívania vonkajších priestorov.

ESSENTIAL TERRACE ktoré je možné jednoducho udržiavať, sú ideálnym riešením pre záhradné chodničky, pódia, dvorčeky i terasy.

ESSENTIAL TERRACE sú ideálnou voľbou, pokiaľ hľadáte cenovo dostupné, odolné dosky, ktoré vypadajú ako prírodné drevo.

Design

- Rýhovaný povrch
- Šírka dosky **ESSENTIAL TERRACE** 140 mm (užitková šírka 145 mm)
- Zakončenie okrajov krytkou, hliníkovou lištou alebo lištou Twinson
- Dosky **ESSENTIAL TERRACE** sú dostupné v šiestich farebných odtieňoch

Kvalita

- Vysoká trieda protišmykovosti (protišmykovosť PTV ≥ 50)
- Trieda požiarnej odolnosti B_{fl-s1}
- Osvedčenie o požiarnej odolnosti pre strešné terasy $B_{ROOF}(t1)$
- Plošné zaťaženie až 1400 kg/m²
- Nízka rozťažnosť materiálu (do 2 mm/m)
- Certifikát PEFC
- Certifikát kvality Nemeckého drevárskeho inštitútu VHI
- Štátna technická certifikácia ITB-KOT-2018/0334

Montáž

- Možnosť voľby piatich systémových hliníkových nosných profilov v závislosti na type podkladu a výške stavby.
- Rychlá a jednoduchá montáž vďaka systému inovatívnych spôn.
- Rozstup podkladových profilov pod doskou každých 50 cm.
- Doska **ESSENTIAL TERRACE** v dĺžke 4 a 6 metrov.
- Podkladová konštrukcia s využitím profilov: samonosná alebo priskrutkovaná k podkladu.
- Je možné aplikovať s nízkym 16 mm hliníkovým profilom – ideálne riešenie pre balkóny.
- V systéme sú dostupné nastaviteľné montážne pätky.

KOMPONENTY SYSTÉMU ESSENTIAL TERRACE

1



Hliníkový profil pre samonosné konštrukcie 80 x 50 mm

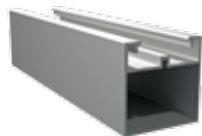

Hliníkový profil pre samonosné konštrukcie alebo k prípevneniu k podkladu (podperné body každých 70 cm) 50 x 50 mm

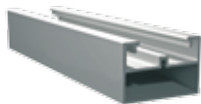

Hliníkový profil pre samonosné konštrukcie alebo k prípevneniu k podkladu (podperné body každých 50 cm) 30 x 50 mm



Hliníkový profil k prípevneniu na rovnom podklade 16 x 50 mm



Hliníkový profil pre konštrukcie s podpernými bodmi každých 50 cm alebo konštrukcie pre pokládku na rovnom podklade 30 x 40 mm, max. 50 cm

2



3

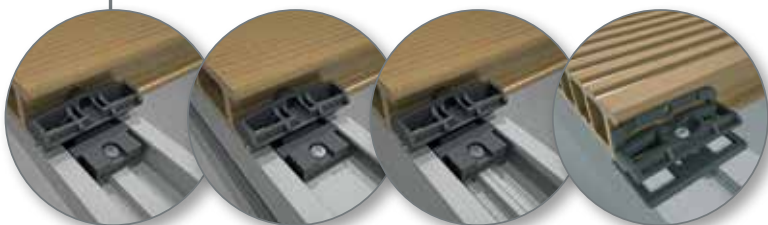

Montáž pomocou spôn



P 9429



P 9430



P 9431

Nastavitelné pätky



Nastavitelné pätky



KOMPONENTY SYSTÉMU ESSENTIAL TERRACE



Doska

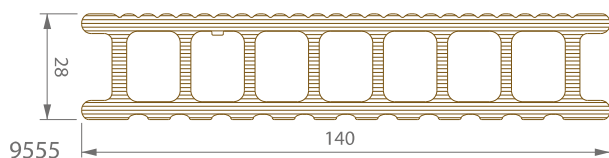

Konstrukčné prvky

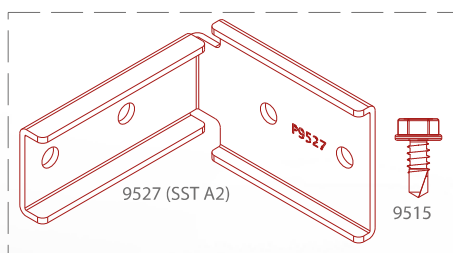

9495
-> 10 x 9527 (SST A2)
-> 40 x 9515

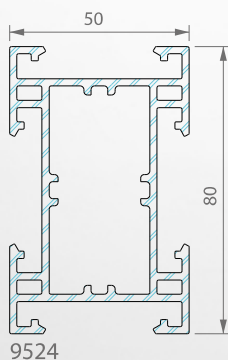

9524

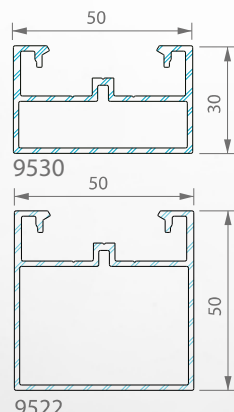

9530

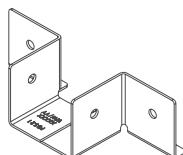

9468
-> 10 x 9468
-> 40 x 9515

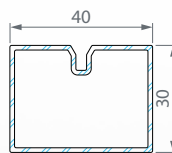

9234

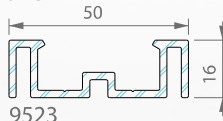

9523

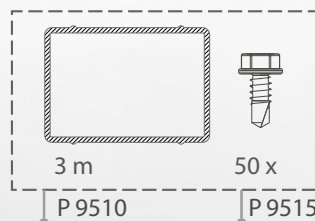

P 9510



P 9515

Príslušenstvo

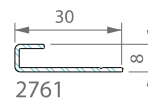

2761



9433

9433
-> 100 x 9433

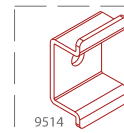

9514



9515

9489
-> 10 x 9514
-> 10 x 9515



2754

2753
-> 100 x 2754
-> 1 x R2 bit

2754

-> 1000 x 2754
-> 1 x R2 bit



9442

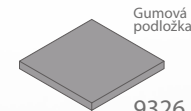

Gumová podložka

9326

Zakončenie

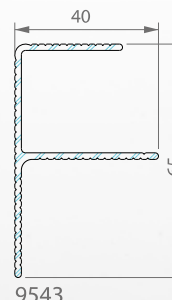

9543

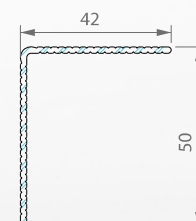

9518

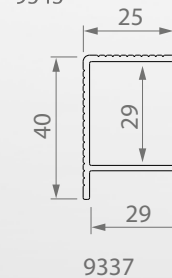

9337

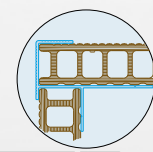

9556

Spony ku konštrukám z nosných profilov 9234 alebo k dreveným konštrukám

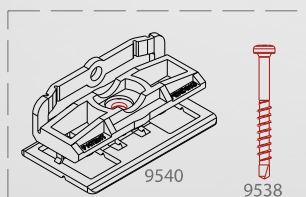

9483
-> 100 x 9540
-> 120 x 9538
-> 1 x R1 bit

9484
-> 600 x 9540
-> 720 x 9538
-> 3 x R1 bit

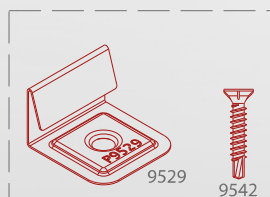

9481
-> 10 x 9529
-> 10 x 9542

Spony ku konštrukcii z nosných profilov 9522, 9523, 9524, 9530

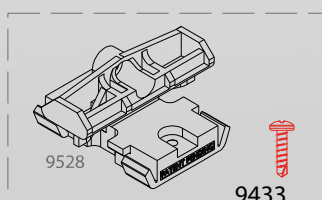

9486
-> 85 x 9528
-> 100 x 9433

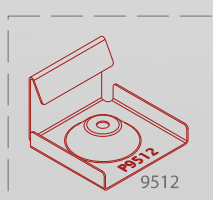

9512
-> 10 x 9512

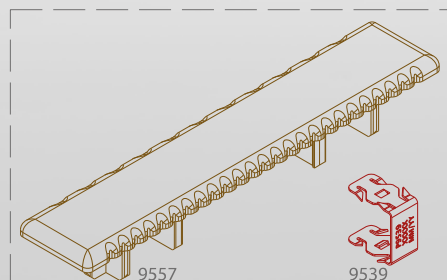

9482
-> 10 x 9557
-> 20 x 9539

Terasový systém ESSENTIAL TERRACE













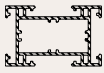
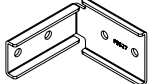

Cenník platný od 1. 1. 2022

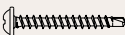
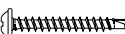
Č. výrobku	Obrázok	Popis	Dĺžka / obsah balenia	Farba	Min. objednávka	Počet jednotiek v balení	Dostupnosť	Cena v € bez DPH	Cena v € s DPH	Merná jednotka
9555		Terasová doska ESSENTIAL TERRACE, 28 x 140 mm	4 m / 1 ks	502, 503, 504, 509, 510, 522	1 ks	80	S	9,84	11,81	bm
			4,5 m / 1 ks			60	21			
			6 m / 1 ks			60	S			
9486		Balenie: spojky z PVC k doske 9555 (používajte s 9522, 9523, 9524 a 9530) + skrutka	85 x spona + 100 x skrutka	–	1 balenie	–	S	71,00	85,20	balenie
9512		Začiatková/koncová spona k doske 9555 (používajte s 9522, 9523, 9524 a 9530), bez skrutiek	10 ks	–	10 ks	–	S	12,29	14,75	balenie
9433		Skrutka k 9512	100 ks	–	100 ks	–	S	8,09	9,71	balenie
9234		Montážny profil hliníkový, 30 x 40 mm	6 m / 1 ks	–	1 ks	–	S	5,28	6,34	bm
9483		Balenie: spojky z PVC k doske 9555 + skrutka (používajte s 9234)	100 x spona + 120 x skrutka	–	1 balenie	–	S	55,88	67,06	balenie
9484		Balenie: spojky z PVC k doske 9555 + skrutka (používajte s 9234)	600 x spona + 720 x skrutka	–	1 balenie	–	S	310,80	372,96	balenie
2761		Začiatkový hliníkový profil k doske 9555 (používajte s 9234), 8 x 30 mm	3 m / 1 ks	–	1 ks	2436	S	1,98	2,38	bm
9481		Balenie: Začiatkovej/koncovej spojky k doske 9555 (používajte s 9234) + skrutka	10 x spona + 10 x skrutka	–	1 balenie	–	S	9,21	11,05	balenie
9543		Ukončovaci profil hliníkový „F“, 40 x 65 mm	6 m / 1 ks	12 - čierny, 65 - hliníkový, 66 - hnedý	1 ks	100	S	9,38	11,26	bm
9337		Ukončovaci profil na schody hliníkový „S“, 25 x 40 mm	6 m / 1 ks	12 - čierny, 65 - hliníkový, 66 - hnedý	1 ks	–	S	10,06	12,07	bm
9482		Balenie: krytky k 9555 + adaptéry	10 x krytka + 20 x adaptér	502, 503, 504, 509, 510, 522	1 balenie	–	S	18,29	21,95	balenie
9442		Vetrací profil ESSENTIAL TERRACE, používajte s 9555 28 x 67 mm	6 m / 2 ks	12 - čierny, 65 - hliníkový, 66 - hnedý	2 ks	–	0	15,04	18,05	bm

Terasový systém ESSENTIAL TERRACE

Doplňkové položky pre systém ESSENTIAL TERRACE

Cenník platný od 1. 1. 2022

Č. výrobku	Obrázok	Popis	Dĺžka / obsah balenia	Farba	Min. objednávka	Počet jednotiek v balení	Dostupnosť	Cena v € bez DPH	Cena v € s DPH	Merná jednotka
9523		Podkladový hliníkový profil nenosný, 50 x 16 mm	6 m / 1 ks	–	1 ks	240	S	6,53	7,84	bm
9530		Montážny profil hliníkový, 30 x 50 mm	6 m / 1 ks	–	1 ks	–	S	7,74	9,29	bm
9522		Podkladový hliníkový profil, 50 x 50 mm	6 m / 1 ks	–	1 ks	110	S	9,45	11,34	bm
9524		Podkladový hliníkový profil nosný, 80 x 50 mm	6 m / 1 ks	–	1 ks	65	S	20,13	24,16	bm
9495		Balenie: nerezová spona rohová P9527, triedy A2 + skrutka P9515 pre podkladový profil P9524	10 x spona + 40 x skrutka	–	1 balenie	–	S	52,64	63,17	balenie
9468		Balenie: nerezová spona P 9521 triedy A2 + skrutka P 9515 pre podkladový profil P9522	10 x spona + 40 x skrutka	–	1 balenie	–	S	37,87	45,44	balenie
9489		Balenie: nerezová spona P9514 + skrutka P9515	10 x spona + 10 x skrutka	–	1 balenie	–	O	20,91	25,09	balenie
9556		Soklová lišta, 78 / 10 mm	6 m / 2 ks	502, 503, 504, 509, 510, 522	2 ks	106	S	6,83	8,20	bm
			4,5 m / 2 ks		2 ks					
9518		Okopový hliníkový profil „L“, 42/ 50 mm	4,5 m / 1 ks	12 - čierny, 65 - hliníkový, 66 - hnedý	1 ks	154	S	6,71	8,05	bm
2753		Nerezová skrutka, 35 mm	100 x skrutka + 1 x bit	–	100 ks	–	S	23,68	28,42	balenie
2754		Skrutka k 9556, 35 mm	1000 x skrutka + 1 x bit	–	1000 ks	–	S	180,00	216,00	balenie
9430		Podkladová päťka výškovo nastaviteľná 35 až 55 mm pre podkladový profil P 9522 a P 9524	5 ks	–	5 ks	–	S	3,14	3,77	ks
9431		Podkladová päťka výškovo nastaviteľná 55 až 95 mm pre podkladový profil P 9522 a P 9524	5 ks	–	5 ks	–	S	3,37	4,04	ks
9429		Nadstavec k podkladovej päťke P 9431, výška podstavca 40 mm	25 ks	–	25 ks	–	S	0,67	0,80	ks
9510		Spona k profilu 9522 + skrutka	3 bm + 50 x skrutka	–	1 balenie	–	O	30,61	36,73	balenie
9326		Gumová podložka, 90 x 90 x 8 mm	12 ks	–	12 ks	–	S	4,99	5,99	balenie
9545		Čistič O-Clean	1 ks	–	1 ks	–	S	19,93	23,92	ks
9393		Twinson terasový čistič	1 l	–	1 ks	–	O	16,25	19,50	1 l

Ceny sú uvedené s DPH.

Deceuninck, spol. s r.o. si vyhradzuje právo úpravy cien a zmien v sortimente. Termín dostupnosti je vyznačený v tabuľke.

(S = produkt k dispozícii na sklade; O = produkt k dispozícii na objednávku do 6 týždňov).



CHARACTER MASSIVE

CHARACTER MASSIVE je ideálny pre bazény, terasy, cestičky na záhrade, balkóny. Nielen tie s tradičnými tvarmi.

ÚPLNÁ SLOBODA POKLADANIA



CHARACTER MASSIVE plný terasový systém umožňuje akýkoľvek design, zložité tvary povrchu. Okraje rezaných dosiek vypadajú veľmi dobre esteticky, a preto nemusia byť maskované ďalšími doplnkami.

Systém **CHARACTER MASSIVE** poskytuje najvyššiu univerzálnosť, pretože je vyrobený z plného materiálu, a nie z komorového systému. Výhoda: dosky umožňujú jednoduché presné rezanie, rovnako ako v prípade dreva, ale sú odolnejšie, majú dlhšiu životnosť a sú jednoduchšie na údržbu.

Od jednoduchého lineárneho tvaru až po zložité geometrické tvary, zaoblené hrany, hrany okolo záhonov a bezénov, záhradné cestičky a iné neobvyklé tvary. Všetko je presne uzavreté a jednoducho vyrobiteľné.

Ďalšia výhoda: dosky je možné použiť na oboch stranách - jedna strana je mierne drážkovaná, druhá - kartáčovaná. Zákazník má úplnú slobodu voľby a rozhoduje sa, ako bude vypadáť jeho terasa.

Systém **CHARACTER MASSIVE** je najlepšou voľbou, kedykoľvek chcete upraviť okolie bazénu, rekreačnej záhrady, vlastnej plochy SPA, záhradnej cestičky alebo vytvoriť mimoriadne odolnú terasu. Materiál s dlhou životnosťou, ľahkou údržbou, ktorý je možné rezať rovnako jednoducho a presne ako drevo.

Design

- ideálny pre tvorbu terás so zložitými tvarmi
- Dva typy povrchu - kartáčovaný a jemne ryhovaný
- Šírka dosky 140 mm (145 mm s dilatáciou)
- Najnižšia stavebná výška (od 36 mm)
- Nie je nutná žiadna aplikácia dokončovacej lišty
- K dispozícii v šiestich farbách - prírodné prevedenie

Kvalita

- Osvedčenie o požiarnej odolnosti pre strešné terasy $B_{roof} t1$ na živicové podklady
- Nízka rozťažnosť materiálu (do 2 mm/m)
- Vysoká protišmyková trieda (odolnosť proti pošmyknutiu $PTV \geq 50$)
- Trieda požiarnej odolnosti B_{fl-s1}
- zaťaženie až 1400 kg/m²
- Certifikát PEFC
- Záruka až 25 rokov
- Národné technické posúdenie IT B-KOT -2018/0334

Montáž

- Možnosť získania zaoblenej hrany dosky
- Rýchla montáž vďaka systému na inovatívne klipy
- Rozteč podkladovej konštrukcie každých 45 cm
- Päť hliníkových profilov pre spodnú konštrukciu vytváratej terasy
- Nízke hliníkové profily 16 mm - optimálne riešenie na balkónoch
- V systéme sú dostupné nastaviteľné montážne pätky

KOMPONENTY SYSTÉMU CHARACTER MASSIVE

1



Hliníkový profil pre samonosné konštrukcie 80 x 50 mm

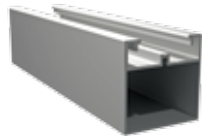

Hliníkový profil pre samonosné konštrukcie alebo k prípevneniu k podkladu (podperné body každých 70 cm) 50 x 50 mm

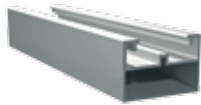

Hliníkový profil pre samonosné konštrukcie alebo k prípevneniu k podkladu (podperné body každých 50 cm) 30 x 50 mm



Hliníkový profil k prípevneniu na rovnom podklade 16 x 50 mm



Hliníkový profil pre konštrukcie s podpernými bodmi každých 50 cm alebo konštrukcie pre pokladanie na rovnom podklade 30 x 40 mm

2



3

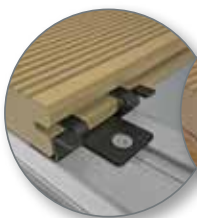

Montáž pomocou spŕn



Rohová spojka samonosných profilov



Spojka k 9522 + skrutka



Dosky je možné presne orezávať nielen v pravom uhle, ale tiež do oblúka.



Doska

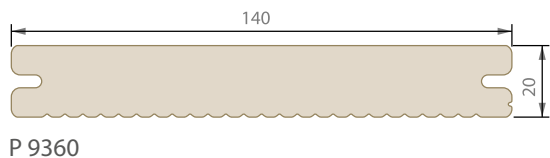

P 9360

Zakončenie

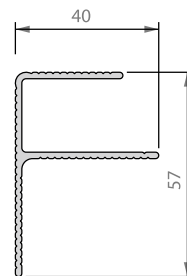

P 9363

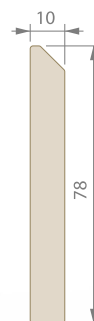

P 9556

Konštrukčné prvky

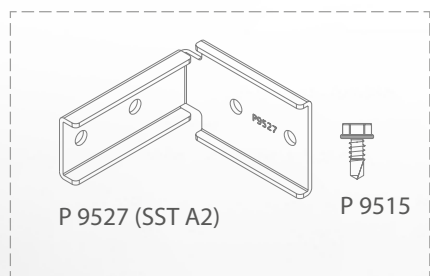

P 9527 (SST A2)

P 9515

• P 9495 → 10 x P 9527 (SST A2)
→ 40 x P 9515

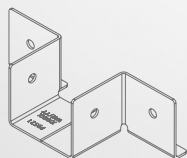

9468
-> 10 x 9468
-> 40 x 9515

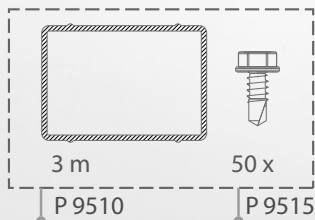

P 9510

P 9515

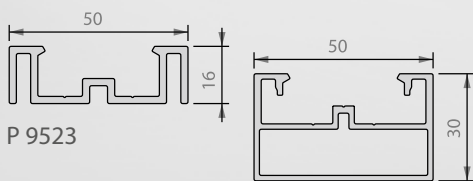

P 9523

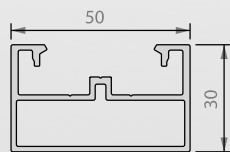

P 9530

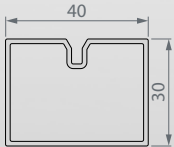

9234

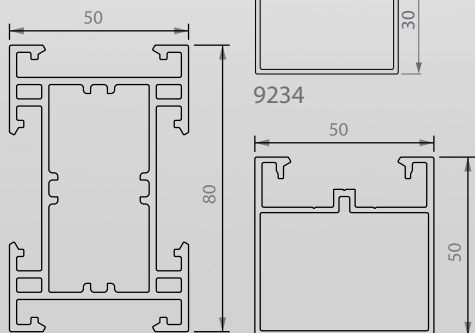

P 9524

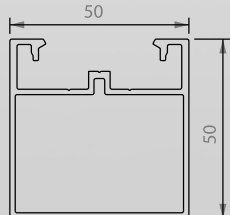

P 9522

Spona

ku konštrukciám z nosných profilov 9234 alebo k dreveným konštrukciám

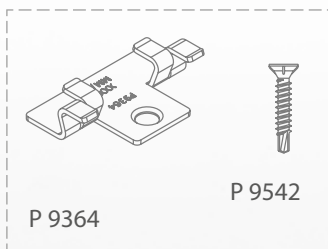

P 9364

P 9542

• P 9477

→ 100 x P 9364
→ 110 x P 9542

Spona

k štandardným hliníkovým profilom 9522, 9523, 9524, 9530

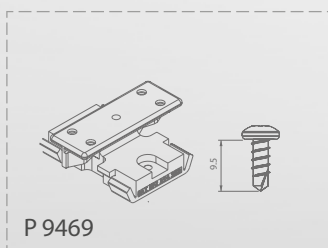

P 9469

• 110 x P 9469

Štartovací / koncový profil

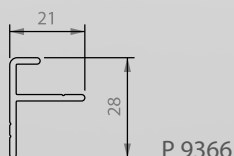

P 9366

Príslušenstvo

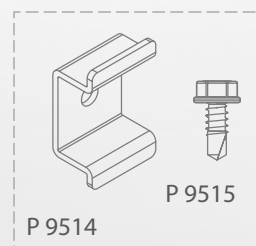

P 9514

P 9515

• P 9489

→ 10 x P 9514
→ 10 x P 9515

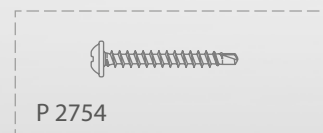

P 2754

• 2753
-> 100 x 2754

• 2754
-> 1000 x 2754

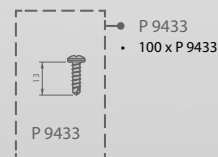

P 9433

• P 9433
• 100 x P 9433



Gumová podložka



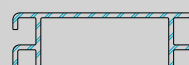



9326



9440

Terasový systém Character Massive

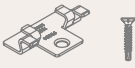
Cenník platný od 1. 1. 2022

Č. výrobku	Obrázok	Popis	Dĺžka / obsah balenia	Farba	Min. objednávka	Počet jednotiek v balení	Dostupnosť	Cena v € bez DPH	Cena v € s DPH	Merná jednotka
9360		Terasová doska CHARACTER MASSIVE, plná, 140 x 20 mm	4,5 m / 1 ks	502, 503, 504, 509, 510, 522	1 ks	60	0	12,94	15,53	bm
			6 m / 1 ks			45	21			
9366		Začiatkový a koncový hliníkový profil 21 / 28 mm pre hliníkové podkladové profily	3 m / 1 ks	–	1 ks	–	S	2,22	2,66	bm
9363		Začiatkový a koncový okopový hliníkový profil F 40 / 57 mm pre podkladový profil Twinson P9552	6 m / 1 ks	12 - čierny 65 - hliníkový 66 - hnedý	1 ks	120	21	7,31	8,77	bm
9469		Balenie: spona PVC pre hliníkové podkladové profily	100 x spona + 110 x skrutka	–	1 balenie	–	S	63,27	75,92	balenie
9234		Podkladový profil hliníkový nenosný, 40 x 30 mm pre 9555, 9360, 9369, sponky P9483, P9484, P9477	6 m / 1 ks	–	1 ks	–	S	5,28	6,34	bm
9477		Balenie: nerezová spona P9364 + skrutka P9542 pre podkladový profil Twinson P9552 a drevo	100 x spona + 110 x skrutka	–	1 balenie	–	S	55,93	67,12	balenie
9440		Ventilačná mriežka k terasovému profilu CHARACTER MASSIVE, P 9360	6 m / 2 ks	12 - čierny, 65 - hliníkový, 66 - hnedý	2 ks	–	0	14,42	17,30	bm

Terasový systém Character Massive

Doplňkové položky pre systém **CHARACTER MASSIVE**

Cenník platný od 1. 1. 2022

Č. výrobku	Obrázok	Popis	Dĺžka / obsah balenia	Farba	Min. objednávka	Počet jednotiek v balení	Dostupnosť	Cena v € bez DPH	Cena v € s DPH	Merná jednotka
9523		Podkladový hliníkový profil nenosný, 50 x 16 mm	6 m / 1 ks	–	1 ks	240	S	6,53	7,84	bm
9530		Profil montážny, hliníkový, 30 x 50 mm	6 m / 1 ks	–	1 ks	–	S	7,74	9,29	bm
9522		Podkladový hliníkový profil, 50 x 50 mm	6 m / 1 ks	–	1 ks	110	S	9,45	11,34	bm
9524		Podkladový hliníkový profil nosný, 50 x 80 mm	6 m / 1 ks	–	1 ks	65	S	20,13	24,16	bm
9495		Balenie: nerezová spojka rohová P9527, triedy A2 + skrutka P9515 pre podkladový profil P9524	10 x spona + 40 x skrutka	–	1 balenie	–	S	52,64	63,17	balenie
9468		Balenie: nerezová spojka P 9521 triedy A2 + skrutka P 9515 pre podkladový profil P9522	10 x spona + 40 x skrutka	–	1 balenie	–	S	37,87	45,44	balenie
9489		Balenie: nerezová spojka P9514 + skrutka P9515	10 x spona + 10 x skrutka	–	1 balenie	–	O	20,91	25,09	balenie
9556		Soklová lišta, 78 x 10 mm	6 m / 2 ks	502, 503, 504, 509, 510, 522	2 ks	106	S	6,83	8,20	bm
			4,5 m / 2 ks		2 ks					106
9518		Okopový hliníkový profil „L“, 42/ 50 mm	4,5 m / 1 ks	12 - čierny, 65 - hliníkový, 66 - hnedý	1 ks	154	21	6,71	8,05	bm
2753		Nerezová skrutka, 35 mm	100 x skrutka + 1 x bit	–	100 ks	–	S	23,68	28,42	balenie
2754		Skrutka k 9556, 35 mm	1000 x skrutka + 1 x bit	–	1000 ks	–	S	180,00	216,00	balenie
9430		Podkladová pätko výškovo nastaviteľná 35 až 55 mm pre podkladový profil P 9522 a P 9524	5 ks	–	5 ks	–	S	3,14	3,77	ks
9431		Podkladová pätko výškovo nastaviteľná 55 až 95 mm pre podkladový profil P 9522 a P 9524	5 ks	–	5 ks	–	S	3,37	4,04	ks
9429		Nadstavec k podkladovej pätko P 9431, výška podstavca 40 mm	25 ks	–	25 ks	–	S	0,67	0,80	ks
9510		Spona k profilu 9522 + skrutka	3 bm + 50 x skrutka	–	1 balenie	–	O	30,61	36,73	balenie
9326		Gumová podložka, 8 x 90 x 90	12 ks	–	12 ks	–	S	4,99	5,99	balenie
9545		Čistič O-Clean	1 ks	–	1 ks	–	S	19,93	23,92	ks
9393		Twinston terasový čistič	1 l	–	1 ks	–	O	16,25	19,50	l

Ceny sú uvedené s DPH.

Deceuninck spol. s r.o. si vyhradzuje právo úpravy cien a zmien v sortimente. Termín dostupnosti je vyznačený v tabuľke.

(S = produkt k dispozícii na sklade; O = produkt k dispozícii na objednávku do 6 týždňov).



MAJESTIC MASSIVE PRO

TWINSON TERASOVÝ ČISTIČ



Systém **MAJESTIC MASSIVE PRO** sú nové dosky so všetkými výhodami **CHARACTER MASSIVE**, navyše sa vyznačujú vysokou odolnosťou voči chemickým a organickým škvrnám. Jedinečná štruktúra ukazujúca drevené letokruhy. **MAJESTIC MASSIVE PRO** sú jediné kompozitné dosky s 10 ročnou zárukou na stálosť farieb a odolnosť proti škvrnám.

Aj keď sú veľmi odolné voči nečistotám, kompozitné terasy tiež vyžadujú údržbu. Aby bola údržba vo vašom systéme na minime **MAJESTIC MASSIVE PRO** má ďalšiu vrstvu polyméru, vďaka ktorému je povrch dosiek výnimočný, odolný voči škvrnám a poškrabaniu, pričom je extrémne odolný. Jednoduchá starostlivosť.

Čistenie je veľmi jednoduché.

Pre ľudí, ktorí si cenia pohodlie, ale nechcú sa vzdať výrobkov z ušľachtilého dreva, masívne palubovky. **MAJESTIC MASSIVE PRO**, vďaka aplikovanému prechodu, ktorý dáva efekt inšpirovaný prírodným vzhľadom dreva sú perfektnou voľbou.

MAJESTIC MASSIVE PRO je riešením pre ľudí, ktorí hľadajú veľmi odolné dosky, odolné voči škvrnám, perfektne sa hodia na otvorené, zakryté a čiastočne kryté terasy, balkóny, zimné záhrady. Sú to dosky, ktoré zaručujú nielen zachovanie farby, ale i žiadne znečistenie spôsobené mnoho rokmi, ale tiež vám dávajú úplnú spokojnosť, pokiaľ ide o vzhľad a bezproblémové používanie.



Design

- Dve povrchové úpravy: mierné rýhovanie a textúra dreva
- Určené k prevedeniu zložitej terasy hlavne na miestach vystavenia nečistotám organickým a chemickým
- Možnosť pokladania klenuté bez nutnosti okrajových úprav
- K dispozícii v štyroch originálnych farbách

Kvalita

- Osvedčenie o požiarnej odolnosti $B_{\text{roof}} t1$ pre strešné terasy
- Jediná doska so zaručeným povrchom proti škvrnám a stabilitou farby vďaka polyméromu povlaku všade okolo celej plochy
- Nízka rozťažnosť materiálu (do 2 mm / m)
- Veľmi dobrá protišmyková trieda (protišmykovosť PTV ≥ 36)
- Nosnosť až 1 400 kg / m²
- Vysoká odolnosť proti poškrabaniu a mechanickému poškodeniu
- Trieda požiarnej odolnosti $C_{fl} s11$
- Národné technické posúdenie IT B

Montáž

- Kompatibilné so všetkými komponentami systému **CHARACTER MASSIVE**

KOMPONENTY SYSTÉMU MAJESTIC MASSIVE PRO

1



Hliníkový profil pre samonosné konštrukcie 80 x 50 mm

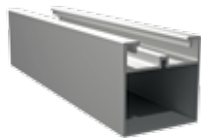

Hliníkový profil pre samonosné konštrukcie alebo k pripevneniu k podkladu (podperné body každých 70 cm) 50 x 50 mm

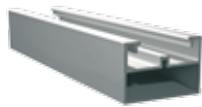

Hliníkový profil pre samonosné konštrukcie alebo k pripevneniu k podkladu (podperné body každých 50 cm) 30 x 50 mm



Hliníkový profil k pripevneniu na rovnom podklade 16 x 50 mm



Hliníkový profil pre konštrukcie s podpernými bodmi každých 50 cm alebo konštrukcie pre pokládku na rovnom podklade 30 x 40 mm

2



3

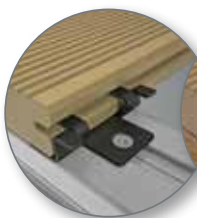

Montáž pomocou spôn



Rohová spona samonosných nosných profilov



Spona k 9522 + skrutka



Doska

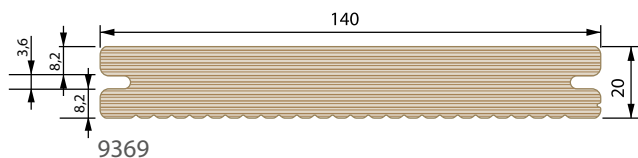

Zakončenie

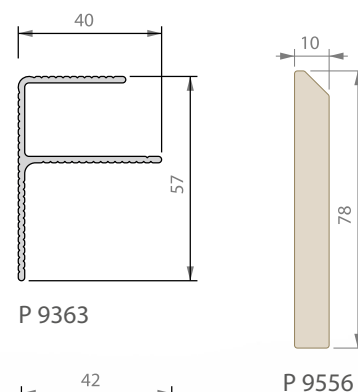

Konštrukčné prvky

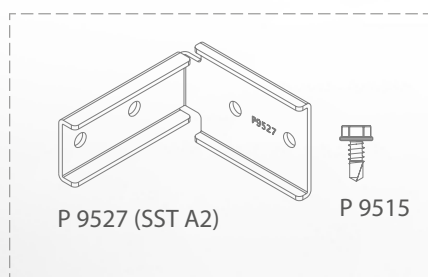

P 9495 → 10 x P 9527 (SST A2)
→ 40 x P 9515

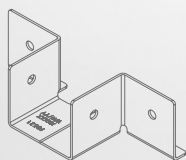

9468
→ 10 x 9468
→ 40 x 9515

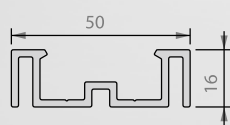

P 9523



P 9530

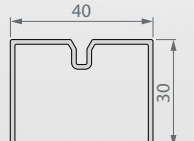

9234

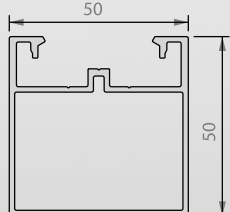

P 9522

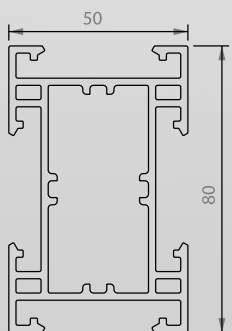

P 9524

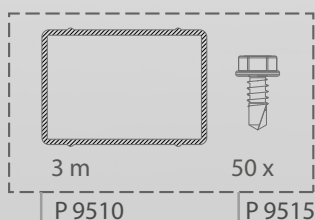

P 9510

P 9515

Spona

Ku konštrukcám z nosných profilov 9234 alebo k dreveným konštrukcám

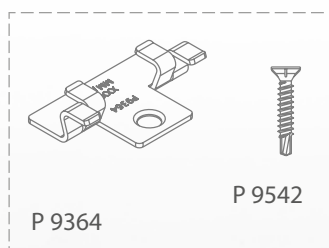

P 9364

P 9542

P 9477

→ 100 x P 9364
→ 110 x P 9542

Spona

K štandardným hliníkovým profilom 9522, 9523, 9524, 9530

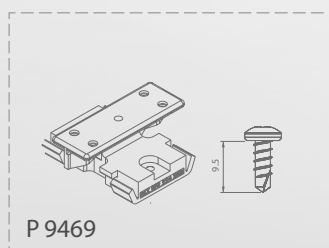

P 9469

110 x P 9469

Príslušenstvo

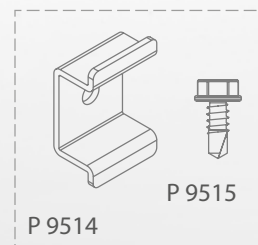

P 9514

P 9515

P 9489

→ 10 x P 9514

→ 10 x P 9515



P 2754

2753
→ 100 x 2754

2754
→ 1000 x 2754

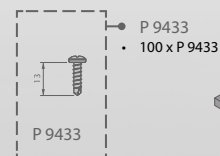

P 9433

P 9433
• 100 x P 9433



Gumová podložka
9326

Štartovací / koncový profil

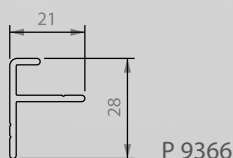



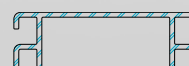



P 9366

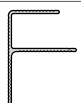

9440

Terasový systém MAJESTIC MASSIVE PRO

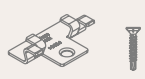
Cenník platný od 1. 1. 2022

Č. výrobku	Obrázok	Popis	Dĺžka / obsah balenia	Farba	Min. objednávka	Počet jednotiek v balení	Dostupnosť	Cena v € bez DPH	Cena v € s DPH	Merná jednotka
9369		Terasová doska plná MAJESTIC MASSIVE PRO 20 x 140 mm	4,5 m / 1 ks	519, 520, 271, 270	1 ks	60 ks	0	17,52	21,02	bm
			6 m / 1 ks			45 ks	0			
9366		Začiatkový a koncový hliníkový profil F 21 / 28 mm pre hliníkové podkladové profily	3 m / 1 ks	–	1 ks	–	S	2,22	2,66	bm
9363		Začiatkový a koncový okopový hliníkový profil F 40 / 57 mm pre podkladový profil Twinson P9552	6 m / 1 ks	12 - čierny 65 - hliníkový 66 - hnedý	1 ks	120	21	7,31	8,77	bm
9469		Balenie: spona PVC pre hliníkové podkladové profily	100 x spona + 110 x skrutka	–	1 balenie	–	S	63,27	75,92	balenie
9234		Podkladový profil hliníkový nenosný, 40 x 30 mm pre 9555, 9360, 9369, sponky P9483, P9484, P9477	6 m / 1 ks	–	1 ks	–	S	5,28	6,34	bm
9477		Balenie: nerezová spona P9364 + skrutka P9542 pre podkladový profil Twinson P9552 a drevo	100 x spona + 110 x skrutka	–	1 balenie	–	S	55,93	67,12	balenie
9440		Ventilačná mriežka k terasovému profilu CHARACTER MASSIVE, P9360	6 m / 2 ks.	12 - čierny, 65 - hliníkový, 66 - hnedý	2 ks	–	0	14,42	17,30	bm

Terasový systém MAJESTIC MASSIVE PRO

Doplňkové položky pre systém MAJESTIC MASSIVE PRO

Cenník platný od 1. 1. 2022

Č. výrobku	Obrázok	Popis	Dĺžka / obsah balenia	Farba	Min. objednávka	Počet jednotiek v balení	Dostupnosť	Cena v € bez DPH	Cena v € s DPH	Merná jednotka
9523		Podkladový hliníkový profil nenosný, 50 x 16 mm	6 m / 1 ks	–	1 ks	240	S	6,53	7,84	bm
9530		Profil montážny, hliníkový, 30 x 50 mm	6 m / 1 ks	–	1 ks	–	S	7,74	9,29	bm
9522		Podkladový hliníkový profil, 50 x 50 mm	6 m / 1 ks	–	1 ks	110	S	9,45	11,34	bm
9524		Podkladový hliníkový profil nosný, 50 x 80 mm	6 m / 1 ks	–	1 ks	65	S	20,13	24,16	bm
9495		Balenie: nerezová spojka rohová P9527, triedy A2 + skrutka P9515 pre podkladový profil P9524	10 x spona + 40 x skrutka	–	1 balenie	–	S	52,64	63,17	balenie
9468		Balenie: nerezová spojka P 9521 triedy A2 + skrutka P 9515 pre podkladový profil P9522	10 x spona + 40 x skrutka	–	1 balenie	–	S	37,87	45,44	balenie
9489		Balenie: nerezová spojka P9514 + skrutka P9515	10 x spona + 10 x skrutka	–	1 balenie	–	O	20,91	25,09	balenie
9556		Soklová lišta, 78 x 10 mm	6 m / 2 ks	502, 503, 504, 509, 510, 522	2 ks	106	S	6,83	8,20	bm
			4,5 m / 2 ks		2 ks					106
9518		Okopový hliníkový profil „L“, 42/ 50 mm	4,5 m / 1 ks	12 - čierny, 65 - hliníkový, 66 - hnedý	1 ks	154	21	6,71	8,05	bm
2753		Nerezová skrutka, 35 mm	100 x skrutka + 1 x bit	–	100 ks	–	S	23,68	28,42	balenie
2754		Skrutka k 9556, 35 mm	1000 x skrutka + 1 x bit	–	1000 ks	–	S	180,00	216,00	balenie
9430		Podkladová päťka výškovo nastaviteľná 35 až 55 mm pre podkladový profil P 9522 a P 9524	5 ks	–	5 ks	–	S	3,14	3,77	ks
9431		Podkladová päťka výškovo nastaviteľná 55 až 95 mm pre podkladový profil P 9522 a P 9524	5 ks	–	5 ks	–	S	3,37	4,04	ks
9429		Nadstavec k podkladovej päťke P 9431, výška podstavca 40 mm	25 ks	–	25 ks	–	S	0,67	0,80	ks
9510		Spona k profilu 9522 + skrutka	3 bm + 50 x skrutka	–	1 balenie	–	O	30,61	36,73	balenie
9326		Gumová podložka, 8 x 90 x 90	12 ks	–	12 ks	–	S	4,99	5,99	balenie
9545		Čistič O-Clean	1 ks	–	1 ks	–	S	19,93	23,92	ks
9393		Twinson terasový čistič	1 l	–	1 ks	–	O	16,25	19,50	l l

Ceny sú uvedené s DPH.

Deceuninck, spol. s r.o. si vyhradzuje právo úpravy cien a zmien v sortimente. Termín dostupnosti je vyznačený v tabuľke. (S = produkt k dispozícii na sklade; O = produkt k dispozícii na objednávku do 6 týždňov).

MONTÁŽ RÝCHLO A JEDNODUCHO

Terasové systémy Twinson sú navrhnuté tak, aby bola efektívna a estetická inštalácia. Po dokončení návrhu si pripravte vhodnú konštrukciu v súlade s požiadavkou na montáž, a potom nainštalujte pomocou spôn, ktoré nie sú zvonku viditeľné.

Pokyny pre montáž

Video zobrazujúce techniku montáže je k dispozícii na adrese webovej stránky www.chcemterasu.sk, www.twinson.sk. Správne urobená konštrukcia a správne upevnenie terasových dosiek pre bezproblémové užívanie po mnoho rokov.

Profesionálny software

Navrhnete si svoju terasu s našim softvérom, trvá to len pár minút. Umožňuje vám vytvárať výkresy, kótovanie a vytváranie ponúk. Softvér vyberie príslušné prvky spodnej stavby, optimalizuje použitie materiálov a pomáha vytvárať zoznam prvkov potrebných k vybudovaniu terasy a označuje spôsob ich rezania, ktorý minimalizuje odpad.

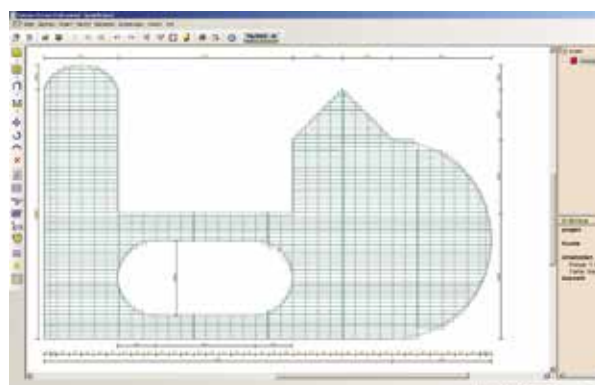

Umožňuje to výpočtový program **TWINSON CALCULATOR** pre samostatnú prípravu návrhu terasy a výpočet materiálu. Je k dispozícii zdarma na adrese: <http://www.calculator-twinson.deceuninck.com/>



**TWINSON:
MONTÁŽ**

SKRÁTENÁ VERZIA MONTÁŽNYCH POKYNOV PRE TERASOVÉ SYSTÉMY

1. Vyberte systém, ktorý budete používať

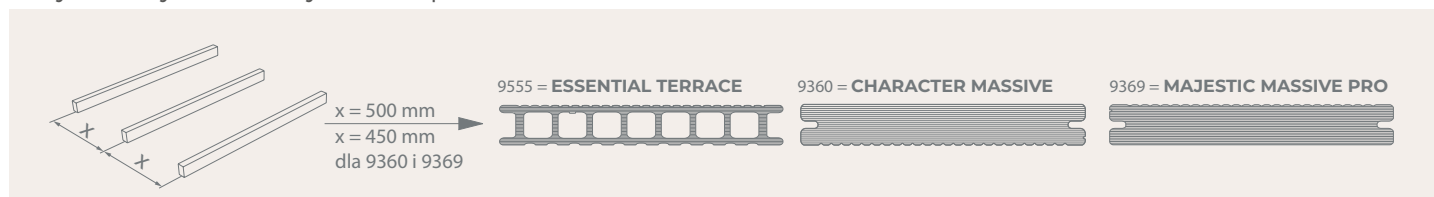

2. Uvedte druh podkladu

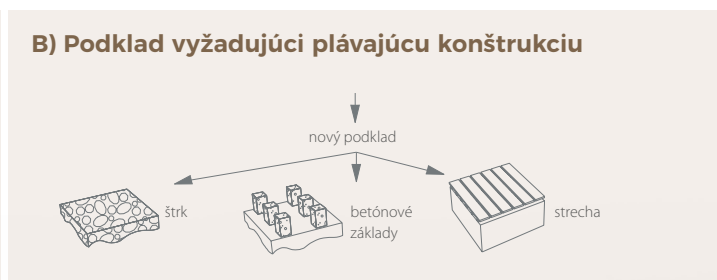

3. Vyberte typ konštrukcie



4. Montáž dosiek pomocou spôn



5. Vyberte typ zakončenia





TWINSON CLICK

TWINSON CLICK JEDNODUCHO SKVELÝ



Nastavitelná spodná konštrukcia terasového hliníkového rastra, ktorá je odolná veľkému zaťaženiu spoločne s terasovými doskami Twinson robí z patentovaného systému Click inteligentné riešenie. Použitím systému Click na Vašu novú terasu docielite neuveriteľne rýchlu inštaláciu bez veľkého úsilia.

Jednoduchosť, rýchlosť a odolnosť systému **TWINSON CLICK** je zďaleka to najlepšie riešenie terasy pre profesionálov montážnikov.

Tiež z pohľadu zákazníka rýchlosť inštalácie systému **TWINSON CLICK** je to, čo mu dáva úžasnú konkurenčnú výhodu - rovnako ako široký výber povrchových úprav a farieb, vynikajúce protišmykové vlastnosti a žiadny problém s trieskami na doskách Twinson.

TWINSON CLICK je tiež ekologické riešenie zaisťujúce dlhú životnosť, tzn každá časť systému je plno recyklovateľná.



Úspora času

- Vďaka systému „klikania“ môže byť priemerná terasa **TWINSON CLICK**, nainštalovaná dva a pol krát rýchlejšie než obvyklá terasa zložená z drevených trémov, skrutiek a dosiek.
- Čím zložitejší tvar terasy, tým viac ušetríte času.

Ergonomické

- Jednoduchosť montáže umožňuje inštaláciu terasovej konštrukcie omnoho efektívnejšie a jednoduchšie než klasická metóda so skrutkami.

Odolný

- Na rozdiel od drevených alebo kompozitných podkladových konštrukcií je hliníková spodná konštrukcia stabilná, odolná a nedeformuje sa. Tiež terasová doska Twinson prekuázala svoju vysokú odolnosť počas rokov. Navyše, všetky materiály sú plno recyklovateľné.

Flexibilný

- Systém **TWINSON CLICK** ponúka riešenie prispôbené očakávaniam každého klienta. To je možné vďaka širokej ponuke podlahových dosiek Twinson s rôznymi povrchovými úpravami a prírodnými farbami. Systém „klikania“ navyše umožňuje inštaláciu akéhokoľvek tvaru terasy.

JEDNODUCHO GENIÁLNY

KOMPONENTY SYSTÉMU TWINSON CLICK

Proces inštalácie terasy Twinson je jednoducho a dobre navrhnutý. Je to hlavne kvôli aplikácii v systéme trojuholníkova základňa (Triax), ktorá sa „Klikne na hliníkový rám“. akýkoľvek výškový rozdiel alebo nerovný povrch je možné ľahko zmenšiť vďaka nastaviteľnej päťke a nastavcami.

Na pripravenom podklade sú namontované hliníkové profily spodnej konštrukcie a na profiloch - perfektné terasové dosky Twinson.



3

Terče a nadstavce je možné nastaviť do rôznych výšok, od 45 mm do 225 mm.



1

Gumová podložka sa používa pri inštalácii strešných terás. Chráni strešnú krytinu; je tiež možné ju použiť pre zarovnanie minimálneho rozdielu úrovní na klasických terasách.



4

Ľahké hliníkové profily so štvormi rovnakými stranami sú intuitívne a ľahko sa skráti alebo reže pod úhлом. Zaručená dlhá životnosť.



2

Trojuholníkova základňa (Triax) je jedinečnou a „chytrou“ súčasťou systému Twinson Click, čo umožňuje inštaláciu v rôznych uhloch. Potom je pripevnený iba „kliknutím“ do AL profilu.

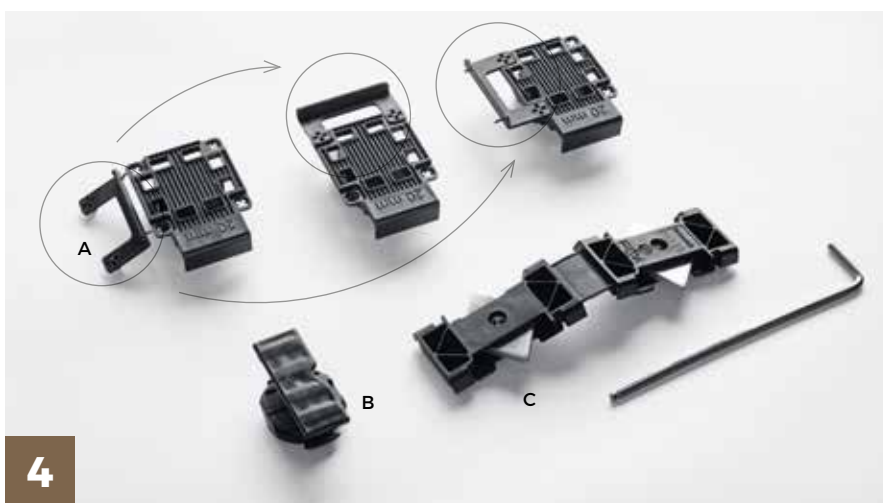

4

Postačujú 3 prvky, ktoré vám pomocou 3 kliknutí umožnia zostaviť celú konštrukciu terasy bez použitia skrutiek:
A. Nastaviteľný zvislý klip. Tento klip sa používa k uchyteniu prvej i poslednej terasovej dosky, rovnako ako pre upevnenie obloženia.
B. Otočný vodorovný klip. Slúži k pripevneniu terasových dosiek k hliníkovej spodnej konštrukcii.
C. Pružný rohový klip. Slúži k upevneniu hliníkovej konštrukcie v každom možnom uhle.

KOMPONENTY SYSTÉMU TWINSON CLICK



Dosky

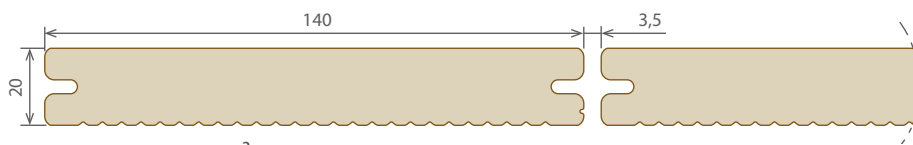

P 9360 → 7 m/m²
→ 26,6 kg/m²

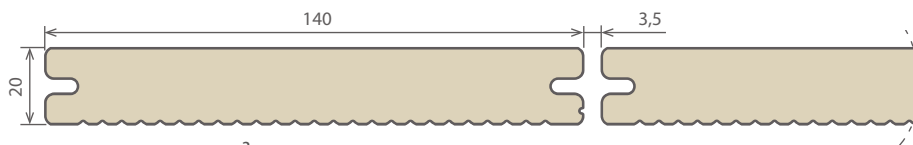

P 9369 → 7 m/m²
→ 26,6 kg/m²

Konštrukčné prvky

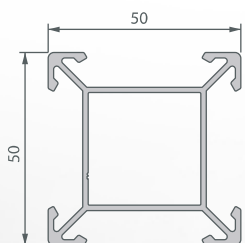

P 9235 → ± 2,5 m/m²
→ ± 2,5 kg/m²

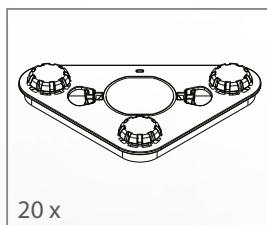

20 x
P 9236 – 12,5mm

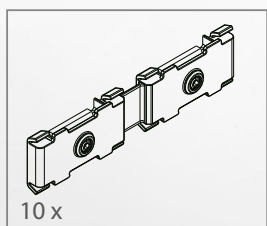

10 x
P 9239

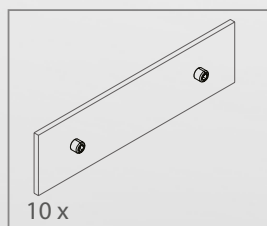

10 x
P 9240

Začiatok/koniec

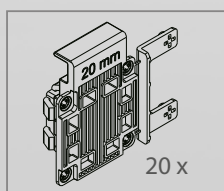

P 9238

Spona



P 9237

Terč

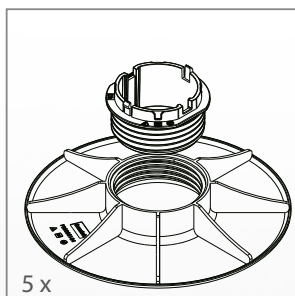

5 x
P 9242 – 45mm to 65mm

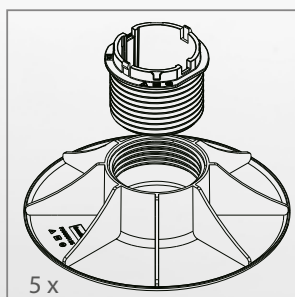

5 x
P 9243 – 65mm to 105mm

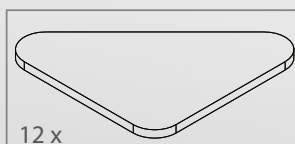

12 x
P 9244 – 8,5mm

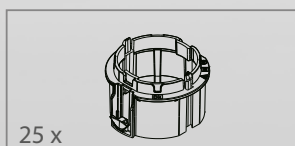

25 x
P 9241 – +40mm

Zakončenie

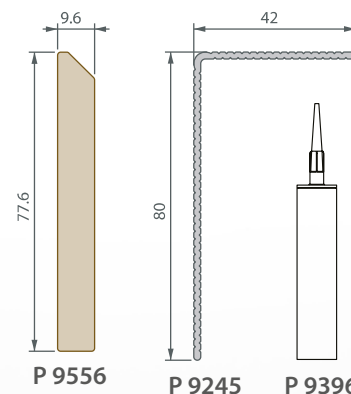

Zakončenie

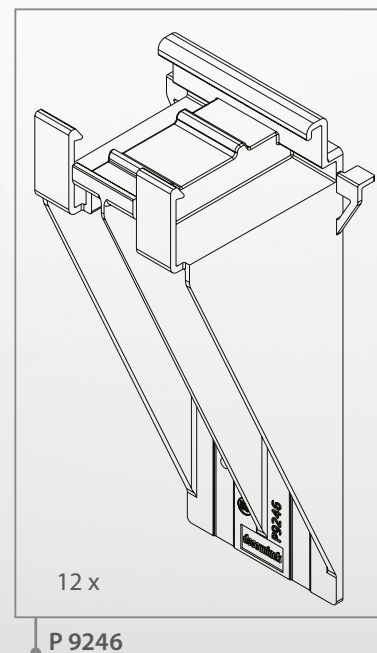

12 x
P 9246

Ventilácia

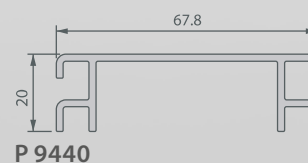

P 9440

SYSTEM TWINSON CLICK

Pozrite sa na inštaláčne video a nájdite svojho distribútora alebo montážnika vo vašom okolí.















www.twinson.sk



System TWINSON CLICK

Cenník platný od 1. 1. 2022

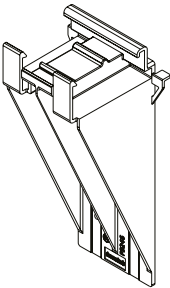
Č. výrobku	Obrázok	Popis	Dĺžka / obsah balenia	Farba	Dostupnosť	Cena v € bez DPH	Cena v € s DPH	Merná jednotka
9235		Alu podkladový profil 45, 50 x 50 mm	6 m - 1 ks	–	21	10,90	13,08	bm
9236		Pripojovacia pätko pre P9235	20 ks	12-čierne	21	21,02	25,22	sada
9237		Sponka PVC 20 mm	100 ks	12-čierne	21	57,98	69,58	sada
9238		Začiatkový/ukončovaci klip	20 ks	12-čierne	21	10,16	12,19	sada
9239		Rohová spojka	10 ks	12-čierne	21	24,85	29,82	sada
9240		Spojka pre AL podkladový profil P9235	10 ks	–	21	16,58	19,90	sada
9241		Nadstavec k podkladovej pätke P 9243, výška podstavca 40 mm	25 ks	12-čierne	21	10,36	12,43	sada
9242		Podkladová pätko výškovo nastaviteľná 45 až 65 mm pre podkladový profil P 9235	5 ks	12-čierne	21	11,25	13,50	sada
9243		Podkladová pätko výškovo nastaviteľná 65 až 105 mm pre podkladový profil P 9235	5 ks	12-čierne	21	11,84	14,21	sada
9244		Gumová podložka trojuholník 8 mm	12 ks	12-čierne	21	12,47	14,96	sada
9245		Okopový hliníkový profil „L“, 80 x 42 mm	6 m - 1 ks	12-čierne	21	10,06	12,07	bm
9396		Montážne lepidlo na báze polymérov pre kompozitné prvky a hliník	310 ml / 1 ks	12-čierne	21	19,64	23,57	ks
9246		soklový nosič	12 ks	12-čierne	21	17,09	20,51	sada

Ceny sú uvedené s DPH.

Deceuninck, spol. s r.o. si vyhradzuje právo úpravy cien a zmien v sortimente. Termín dostupnosti je vyznačený v tabuľke.

(S = produkt k dispozícii na sklade; O = produkt k dispozícii na objednávku do 6 týždňov).



TWINSON WALL PREMIUM

MODERNÉ FASÁDY



Twinson WALL PREMIUM je fasádny systém, ktorý sa vyznačuje nadčasovým designom, estetickou povrchovou úpravou rovnako ako dlhoročnou odolnosťou.

Twinson WALL PREMIUM je taktiež komplexným montážnym riešením, a to vďaka špeciálnym ukončovacím profilom (zohľadňujúcim nutné vetranie) a patentovaným spojкам, ktoré zaručujú rýchlu a správnu montáž.

Design

- Neviditeľné spoje na pero-drážku
- Estetické detaily povrchovej úpravy
- Dostupný v 3 prírodných farbách dosiek

Kvalita

- Ukončovacie profily z najkvalitnejších materiálov odolných voči nepriaznivým poveternostným podmienkam
- Dokonalá odolnosť voči pôsobeniu poveternostných podmienok vďaka použitiu dreveného kompozitu
- Systém viackomorových dosiek zaručuje veľmi dobrú rozmerovú stabilitu
- Certifikát PEFC

Montáž

- Veľmi jednoduchá a rýchla montáž
- Estetické zakončenie vďaka vhodným ukončovacím profilom
- Systémové montážne spojky
- Ukončovacie profily s odvetrávaním
- Možnosť prepojenia so zateplovacím systémom
- Možnosť inštalácie na steny i obklady
- Jednoduchá montáž s vertikálnou i horizontálnou orientáciou

KOMPONENTY SYSTÉMU TWINSON WALL PREMIUM



Ukončovací profil
s odvětráním

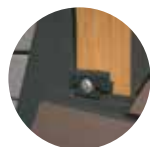

Systémové
montážní
spojky

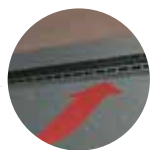

Štartovací profil
s odvětráním



KOMPONENTY SYSTÉMU Twinson WALL PREMIUM



Doska

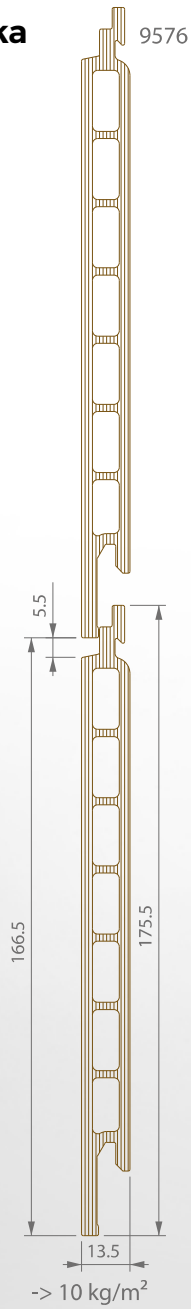

Odvetrávacie profily

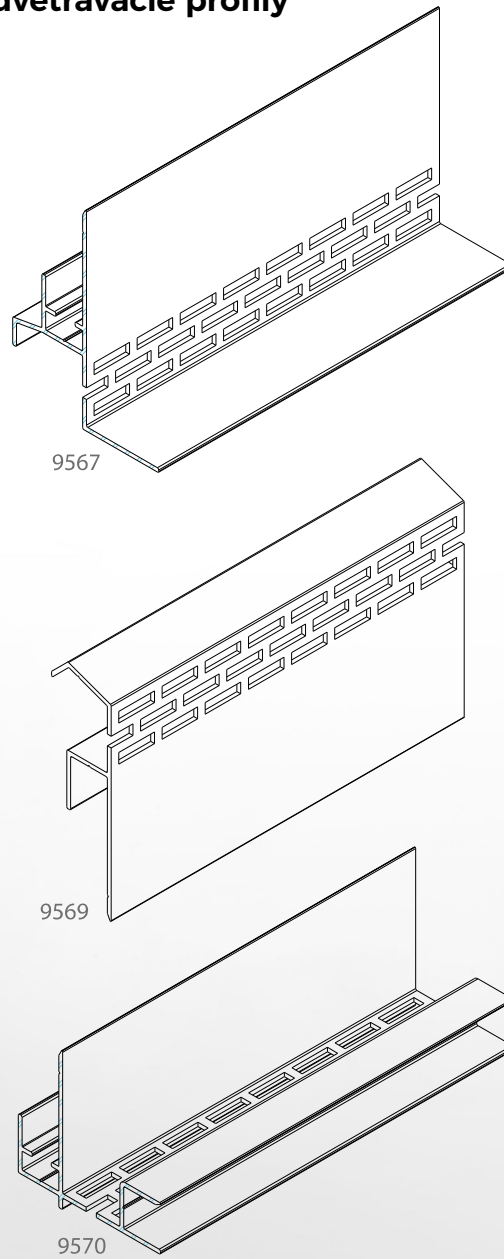

Konštrukčné prvky

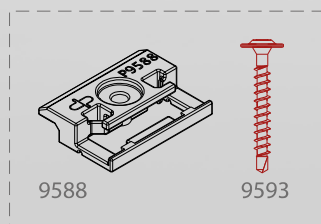
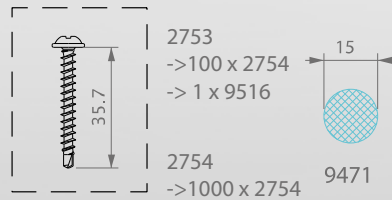
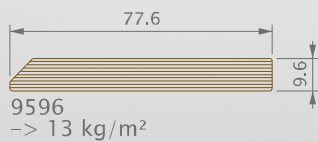
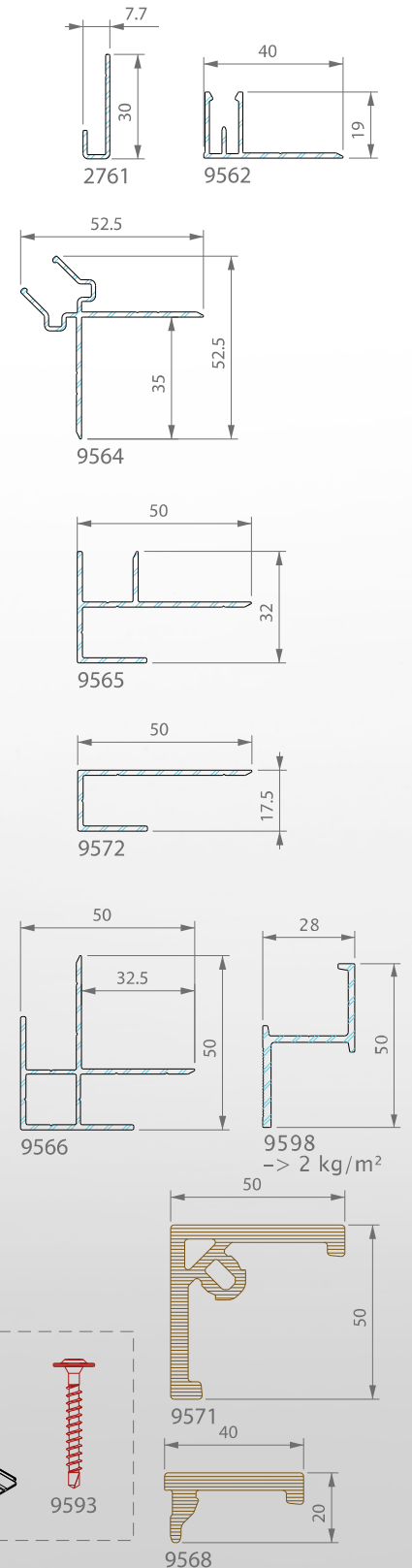

9488 -> 200 x 9588
-> 210 x 9593
-> 1 x bit R2 (P9516)

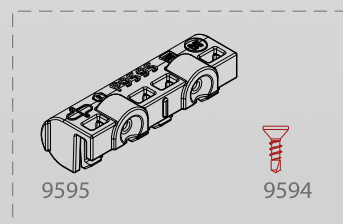

9487 -> 40 x 9595
-> 90 x 9594
-> 1 x bit R2 (P9516)

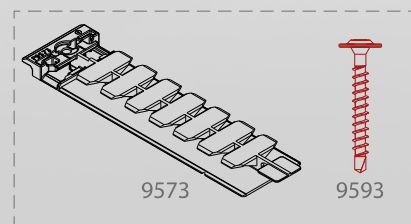

9499 -> 20 x 9573
-> 21 x 9593

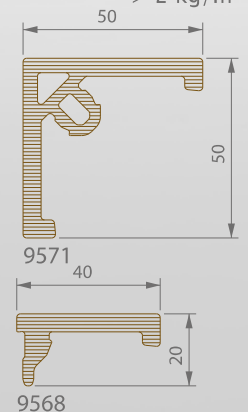

JEDNODUCHO GENIÁLNY

Fasádny systém Twinson WALL PREMIUM

Cenník platný od 1. 1. 2022

Č. výrobku	Obrázok	Popis	Dĺžka / obsah balenia	Farba	Min. objednávka	Počet jednotiek v balení	Dostupnosť	Cena v € bez DPH	Cena v € s DPH	Merná jednotka
9576		Fasádna doska Wall, 13,5 x 166,5 mm	6 m / 2 ks	502, 504, 510	2 ks	50 ks	S	7,27	8,72	bm
9562		Základný profil – ukončovací, 40 x 19 mm, hliníkový	3 m / 1 ks	12 - čierny 66 - hnedý	1 ks	320 ks	S	3,92	4,70	bm
9568		Profil dokončovací pre 9562, 40 x 20 mm	3 m / 2 ks	502, 504, 510	2 ks	100 ks	S	4,47	5,36	bm
2761		Začiatkový profil (alternatíva k 9567), 30 x 7,7 mm, hliníkový	3 m / 1 ks	–	1 ks	2436 ks	S	1,98	2,38	bm
9564		Základný profil – vonkajší rohový profil, 52 x 52 mm, hliníkový	3 m / 1 ks	–	1 ks	150 ks	S	4,30	5,16	bm
9571		Ukončovací profil pre 9564, 50 x 50 mm	3 m / 1 ks	502, 504, 510	1 ks	150 ks	S	10,70	12,84	bm
9565		Vonkajší rohový profil, 50 x 32 mm, hliníkový	3 m / 1 ks	12 - čierny 66 - hnedý	1 ks	132 ks	S	5,95	7,14	bm
9566		Univerzálny rohový profil vonkajší alebo vnútorný, 50 x 50 mm, hliníkový	3 m / 1 ks	12 - čierny 66 - hnedý	1 ks	112 ks	0	6,89	8,27	bm
9572		Koncový alebo bočný profil, k 9576 (alternatíva k 9569), 50 x 17 mm, hliníkový	3 m / 1 ks	12 - čierny 66 - hnedý	1 ks	252 ks	S	4,69	5,63	bm
9471		Penové tesnenie k 9576	2,5 m / 2 ks	12 - čierny	2 ks	–	S	0,22	0,26	ks
9567		Krajný profil s odvetrávaním, 57 x 75 mm, hliníkový	3 m / 1 ks	12 - čierny 66 - hnedý	1 ks	75 ks	S	13,61	16,33	bm
9569		Koncový profil s odvetrávaním, 23 x 80 mm, hliníkový	3 m / 1 ks	12 - čierny 66 - hnedý	1 ks	154 ks	S	11,20	13,44	bm
9570		Okenný ukončovací profil, 56 x 54 mm, hliníkový	3 m / 1 ks	12 - čierny 66 - hnedý	1 ks	112 ks 96 ks	S	13,42	16,10	bm
9488		Sada: montážne spojky k 9576 + skrutky	200 x spojka + 210 x Skrutka + 1 x bit	12 - čierny	1 sada	–	S	83,00	99,6	sada
9499		Sada: dilatačné spojky k 9576 + skrutky	20 x spojka + 21 x Skrutka	12 - čierny	1 sada	–	0	54,86	65,83	sada
9487		Sada: fixačné spojky k 9576 + skrutky	40 x blokada + 90 x Skrutka + 1 x bit	12 - čierny	1 sada	–	S	31,03	37,24	sada

Systém Twinson OPEN CLADDING

Cenník platný od 1. 1. 2022

Č. výrobku	Obrázok	Popis	Dĺžka / obsah balenia	Farba	Min. objednávka	Počet jednotiek v balení	Dostupnosť	Cena v € bez DPH	Cena v € s DPH	Merná jednotka
9596		Fasádna lišta pre mrežovanú vstavbu, 78 x 10 mm	3 m / 4 ks	502, 504, 510	4 ks	106 ks	0	7,15	8,58	bm
9598		Montážna lišta k 9596	3 m / 1 ks	12 - čierny	1 ks	–	0	9,15	10,98	bm
9593		Skrutka k 9598	210 ks	12 - čierny	210 ks	–	0	50,94	61,13	ks
2753		Skrutka k 9596, 35 mm	100 x Skrutka + 1 x bit	–	100 ks	–	0	23,68	28,42	ks
2754		Skrutka k 9596, 35 mm	1000 x Skrutka + 1 x bit	–	1000 ks	–	5	180,00	216,00	ks

Ceny sú uvedené s DPH.

Deceuninck, spol. s r.o. si vyhradzuje právo úpravy cien a zmien v sortimente. Termín dostupnosti je vyznačený v tabuľke.

(S = produkt k dispozícii na sklade; O = produkt k dispozícii na objednávku do 6 týždňov).

Farebné vyhotovenie fasádneho systému Twinson WALL PREMIUM

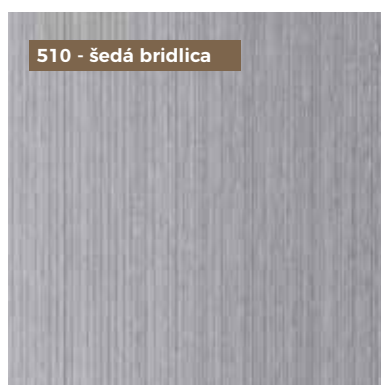
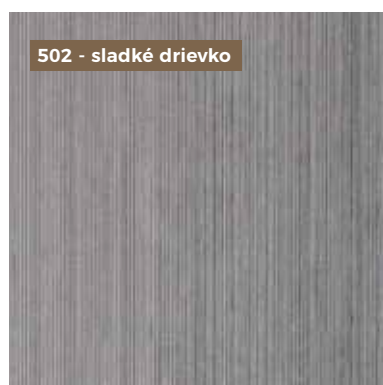

Vzhľadom k povahe tlače sa uvedené farby môžu líšiť od pôvodných. Twinson je poloprirodný výrobok, ktorého zložkou je drevo, preto sa farba a dĺžka výrobku vplyvom vonkajších podmienok mení a ustáli sa až po určitej dobe.

Vzhľadom k obsahu drevených vlákien sa jednotlivé dosky, hlavne tie, ktoré pochádzajú z rôznych výrobných šarží, môžu navzájom mierne farebne líšiť. Pre dosiahnutie prírodného efektu je nutné dosky pred montážou premiešať medzi sebou.

Na čiastočne zastrešených fasádach sa v prípade nerovnomerného navlhnutia dosiek môžu objaviť vodné škvrny. Je potrebné ich umyť mäkkou špongiou a opláchnuť veľkým množstvom vody. Vodné škvrny nemajú nepriaznivý vplyv na vlastnosti dosiek a nejedná sa o vadu dosiek.

JEDNODUCHO GENIÁLNY



REFERENČNÉ PROJEKTY





VŠEOBECNÉ OBCHODNÉ PODMIENKY PREDAJA SPOLOČNOSTI DECEUNINCK, SPOL. S R.O. PRE STAVEBNÉ SYSTÉMY (ĎALEJ TIEŽ LEN „VOP“)

§ 1 VŠEOBECNÉ VYMEDZENIE VOP

- 1 Predmetom týchto VOP je rámcové vymedzenie práv a povinností zmluvných strán pri predaji tovaru ponúkaného predávajúcim kupujúcemu a prináša tak podrobnejšiu úpravu kúpnej zmluvy uzatváraanej medzi predávajúcim a kupujúcim.
- 2 V súlade s ustanovením § 1751 zákona č. 89/2012 Sb., občianskeho zákonníka (ďalej len „občiansky zákonník“), sa týmito VOP v aktuálnom znení riadi a dopĺňa obsah kúpnej zmluvy, ak je na ňu odkázané v uzavretej kúpnej zmluve, taktiež v doručenej objednávke kupujúceho predávajúcemu, „Potvrdenie objednávky“ zo strany predávajúceho, alebo v iných dokumentoch či dohodách zakladajúcich zmluvný vzťah, predmetom ktorého je predaj tovaru predávajúcim alebo vzťahy súvisiace s predajom tovaru, typicky napríklad proforma faktúra a daňový doklad (faktúra), ktorým je fakturovaná kúpna cena, dodací list a pod.
- 3 V prípade odchýlnych zjednaní v kúpnej zmluve majú tieto pred znením VOP prednosť. Úprava práv a povinností strán z právnych vzťahov týkajúcich sa uzatváraní kúpnych zmlúv s predávajúcim vykonaná týmito VOP je subsidiárna a uplatní sa vtedy, ak ich obsah nie je v rozpore s obsahom Pravidiel obchodnej spolupráce, ktoré medzi sebou predávajúci a kupujúci ako zmluvné strany uzatvorili, prípadne iné zmluvy s predávajúcim vylučujúce výslovne použitie týchto VOP a použijú sa teda iba tie ustanovenia, ktoré nie sú odchýlnou úpravou strán vylúčené.
- 4 Práva a povinnosti neupravené uzavretou kúpnu zmluvou, inou zmluvou, alebo týmito VOP sa vo zvyku riadia právom Českej republiky, predovšetkým občianskym zákonníkom.

§ 2 DEFINÍCIA POJMOV

- 1 Predávajúci: Predávajúcim je obchodná spoločnosť Deceuninck, spol. s r.o., IČ: 49445553 (DIČ: CZ49445553) so sídlom Areál Slatina, Tuřanka 115, 627 00 Brno-Slatina, Česká republika, zapísaná v obchodnom registri vedenom Krajským súdom v Brne v oddiele C, vložka 12279, zastúpená: Pavlom Stoklasa, prokuristom spoločnosti.
- 2 Kupujúci: Kupujúcim sa rozumie fyzická alebo právnická osoba označená ako kupujúci v objednávke adresovanej predávajúcemu, alebo v kúpnej zmluve.
- 3 Tovar: Obkladové, fasádne a podlahové systémy, drevoplastové kompozitné systémy Twinson vyrábané alebo dodávané niektorou zo spoločností Deceuninck v druhoch, sortimentnom zložení a špecifikácii podľa aktuálneho stavu tovaru v rámci systému Deceuninck-Online alebo v rámci Katalógu tovaru predávajúceho. Tento tovar je vyrábaný a dodávaný podľa súčasných technických štandardov a je určený na ďalší predaj v maloobchode, alebo na priamu montáž oprávnenou osobou.
- 4 Deceuninck: Toto označenie zahŕňa nielen obchodnú firmu predávajúceho, ale rovnako všetky koncernové podniky Deceuninck Group, na ktorých sa podieľajú identické riadiace osoby a osoby podrobené jednotnému riadeniu, a ktoré vyrábajú, alebo dodávajú navzájom komplementárny tovar bez ohľadu na to, či označenie Deceuninck je, či nie je súčasťou ich obchodného mena (firmy).
- 5 Cenník: Cenníkom sa rozumie zoznam tovaru ponúkaného v uvedenej dobe predávajúcim, ktorý je dostupný priamo v systéme Deceuninck-Online alebo na vyžiadanie kupujúceho na to oprávnenou osobou v zákazníckom oddelení predávajúceho alebo pre tovar uvedený v Katalógu tovaru predávajúceho v rámci tohto Katalógu tovaru predávajúceho. Zmena cenníka je zákazníkom Deceuninck vždy oznámená alebo sprístupnená.
- 6 Deceuninck-Online: Nástroj umožňujúci elektronickú komunikáciu medzi spoločnosťou Deceuninck a jej obchodnými partnermi, teda predovšetkým medzi predávajúcim a kupujúcim. Obsah systému Deceuninck-Online je variabilný pre rôzne typy používateľov na základe ich oprávnení. Deceuninck-Online obsahuje obchodný modul pre objednávanie tovaru a správu objednávok, modul s technickou dokumentáciou k produktom spoločnosti Deceuninck, marketingový modul s marketingovými materiálmi na stiahnutie, reklamačný modul pre zadávanie a správu reklamácií a rad ďalších informačných nástrojov. Prístup do systému Deceuninck-Online môžu získať len priami zákazníci spoločnosti

Deceuninck, ich zamestnanci a v obmedzenom režime taktiež architekti, projektanti a ďalší používatelia z radov odbornej verejnosti (reklamné agentúry, predajcovia strojného a softvérového vybavenia pre výrobcov okien a i.). Prístup do systému Deceuninck-Online si používateľ vyžiada prostredníctvom elektronického formulára na stránkach spoločnosti Deceuninck. Žiadosť používateľa následne prechádza autorizáciou na strane spoločnosti Deceuninck. Deceuninck-Online umožňuje získať informácie o aktuálne ponúkaných produktoch podľa cenníka (ods. 2.5.), o jednotlivých objednávkach, zadať konkrétnu objednávku (s uvedením profilového označenia produktu, farby vrátane vyhotovenia, typu, dĺžky, minimálneho objednávacieho množstva, počtu kusov v balenie, počtu balenie v kontajneroch a jednotkovej nákupnej ceny kupujúceho). Po ukončení objednávacieho procesu sa daná objednávka automaticky potvrdí kupujúcemu v elektronickej podobe formou PDF dokumentu „Potvrdenie objednávky“, ktorý obsahuje základné údaje o objednaných produktoch s údajmi špecifikovanými vyššie a s uvedením štandardných dodacích lehôt vrátane nákupných cien daných produktov.

- 7 Obchodný kredit: Obchodný kredit je zo strany predávajúceho najvyššia prípustná miera celkového objemu všetkých pohľadávok predávajúceho voči kupujúcemu, a to ako splatných, tak doteraz nesplatených, predovšetkým potom pohľadávok vzniknutých z obchodného styku z už realizovaných dodávok tovaru predávajúceho kupujúcemu podľa faktúr vystavených predávajúcim kupujúcemu. Kupujúci nie je oprávnený objednať u predávajúceho tovar a predávajúci nie je povinný kupujúcemu potvrdiť jeho objednávku a tovar mu dodať, ak už celkový objem všetkých existujúcich pohľadávok predávajúceho voči kupujúcemu dosahuje alebo presahuje povolený obchodný kredit alebo by prevzatím takejto objednávky bol dosiahnutý alebo prekročený povolený obchodný kredit.
- 8 Kontajner: Pre účely tejto zmluvy označuje jeden z možných obalov, použitých pri dodávke tovaru, kovový a vratný prepravný obal.
- 9 Faktúra (daňový doklad): Faktúrou (daňovým dokladom) sa v texte rozumie písomný platobný podklad, vystavený predávajúcim a majúci všetky náležitosti daňového dokladu podľa zákona č. 235/2004 Sb. o dani z pridanej hodnoty. Faktúra je vystavovaná v českom jazyku pre zákazníkov so sídlom v ČR a na Slovensku, pre zákazníkov so sídlom v Maďarsku podľa ich požiadavky v maďarskom alebo anglickom jazyku. Faktúra je vystavovaná vo všetkých prípadoch v €, pre českých zákazníkov bude faktúra vystavovaná v € aj CZK súčasne. Pri prepočte fakturovaných čiastok z € na CZK bude použitý pevný mesačný kurz zodpovedajúci dátumu vystavenia faktúry. Ide o kurz vyhlásený Českou národnou bankou k prvému kalendárnemu dňu príslušného kalendárneho mesiaca, v ktorom je vystavená faktúra predávajúceho.
- 10 Katalóg tovaru predávajúceho: Ide o tlačný dokument s označením „Katalóg produktov stavebných systémov Inoutic“, ktorý obsahuje špecifikáciu tovaru vrátane cien tovaru, minimálneho objednávkového množstva v segmente stavebných systémov (predovšetkým Terasové systémy Twinson, plotové systémy, systém vonkajších obkladov, systém vonkajších PVC obkladov, systém obkladov ríms a podhládov). Zmeny vykonané v Katalógu tovaru predávajúceho sú zákazníkom Deceuninck vždy oznámené alebo sprístupnené.
- 11 Termín dodania tovaru: Ide o určenie času, kedy je tovar odovzdaný a dodaný kupujúcemu a ak je určený lehotou, tak v sebe zahŕňa aj nepracovné dni. Termín dodania tovaru v sebe zahŕňa termín dostupnosti tovaru podľa 2.13. a termín pre dopravu tovaru podľa Harmonogramu objednávok a rozvozov, ak nie je výslovne dohodnuté stranami inak.
- 12 Dostupnosť tovaru: Ide o určenie dátumu, kedy je alebo bude tovar pripravený na dodanie, teda je alebo bude u predávajúceho evidovaný skladom Popůvky, Česká republika.
- 13 Minimálna hodnota dodávky: Ide o minimálnu hodnotu tovaru skutočne dopravovaného od predávajúceho kupujúcemu v rámci jednej zásielky. Minimálna hodnota dodávky je podľa jednotlivých miest dodania určená v dokumente označenom ako „Ceny dopravy tovaru pod úrovňou minimálnej hodnoty dodávky“ v systéme Deceuninck-Online, ktorý obsahuje grafické vyobrazenie jednotlivých regiónov a údaje o konkrétnom číselnom vyjadrení Minimálnej hodnoty dodávky a ceny dopravy do

daného regiónu v prípade, že hodnota dodávky je nižšia ako Minimálna hodnota dodávky tam stanovená. Do hodnoty tovaru sa pre účely Minimálnej hodnoty dodávky počíta aj DPH, ak je súčasťou kúpnej ceny tovaru.

14 Písomný dokument: Písomným dokumentom sa rozumie listina, zachycujúca písomnou formou právne zjednanie vykonané niektorou zo zmluvných strán a touto stranou podpísaná.

§ 3 OBJEDNÁVKY KUPUJÚCEHO

- 1 Kupujúci svoju objednávku robí predovšetkým elektronickou formou s využitím systému Deceuninck-Online, ktorý sa nachádza na internetovej stránke www.Deceuninck-Online.com. Uvedený systém objednávku kupujúceho spracuje, vypočíta cenu objednaného tovaru a uvedie jeho najbližší možný termín dodania. PDF dokument „Potvrdenie objednávky“ obsahujúci tieto údaje systém Deceuninck-Online poskytne kupujúcemu ako akceptáciu objednávky. Tým je kúpna zmluva uzavretá.
- 2 Ak zistí kupujúci z PDF dokumentu „Potvrdenie objednávky“, že sa v jeho objednávke alebo v jej spracovaní vyskytla chyba, je povinný obratom, najneskôr však do dňa nasledujúceho po prevzatí PDF dokumentu „Potvrdenie objednávky“, informovať o tom predávajúceho a požadovať opravu, inak sa potvrdená objednávka pokladá za platný spôsob uzavretia kúpnej zmluvy v znení takto potvrdenej objednávky.
- 3 Kupujúci svoju objednávku môže uskutočniť aj v listinnej podobe podľa jednotlivých položiek Cenníka predávajúceho. Daná objednávka musí obsahovať predovšetkým určenie tovaru, profilové číslo, farebné vyhotovenie, typ, dĺžku a množstvo požadovaného tovaru. V takom prípade kupujúci odošle predávajúcemu v písomnej, faxovej alebo e-mailovej podobe svoju záväznú objednávku, ktorá je predávajúcim spracovaná v pracovných dňoch do 24 hodín a následne elektronicky potvrdená v PDF dokumente – „Potvrdenie objednávky“ – alebo faxom či inou listinnou podobou kupujúcemu so štandardnými dodacími podmienkami a uvedením termínu dodania tovaru. Doručením takto potvrdenej objednávky kupujúcemu vzniká záväzná kúpna zmluva.

§ 4 TECHNICKÝ ŠTANDARD, AKOSŤ A ÚŽITKOVÉ VLASTNOSTI TOVARU

- 1 Technický štandard tovaru je určujúcim ukazovateľom miery kvality a úžitkových vlastností. Je tvorený sústavou údajov obsahujúcich predovšetkým v materiálu, „Technický súbor“ pre tovar Stavebné systémy.
- 2 Akosť a úžitkové vlastnosti tovaru sú predstavované predovšetkým fyzikálnymi (mechanickými), chemickými, vzhľadovými (estetickými) vlastnosťami a vlastnosťami požadovanej bezpečnosti, ktoré sú stanovené v dokumentoch tvoriacich technický štandard tovaru (ods. 4.).
- 3 Zmluvné strany sa dohodli, že na žiadosť kupujúceho kupujúci dostane materiál „Technický súbor“ príslušného tovaru (vrátane priebežne dodávaných aktualizácií).
- 4 Kupujúci berie na vedomie, že nesie v zmysle platnej právnej úpravy plnú zodpovednosť za podanie úplných informácií o vlastnostiach tovaru pri jeho ďalšom predaji, v prípade vykonávanej inštalácie potom za dodržiavanie všetkých odporúčaných montážnych postupov pri jeho zabudovaní do stavieb konečných zákazníkov.

§ 5 KÚPNA CENA, PLATOBNÉ PODMIENKY

- 1 Zmluvné strany sa dohodli, že platný Cenník tovaru je pre zmluvné strany záväzný do času vydania ďalšieho (aktualizovaného) cenníka predávajúceho. Aktuálne nákupné ceny kupujúceho sú uvedené vždy v systéme Deceuninck-Online. V prípade objednávok prostredníctvom systému Deceuninck-Online sú všetky aktualizácie už prednastavené.
- 2 Kupujúci prehlasuje, že bol s platným Cenníkom predávajúceho oboznámený najneskôr v okamihu vyhotovenia objednávky, a to v potrebnom rozsahu, a výšku cien tak akceptuje.
- 3 V prípade, že kupujúci objednáva u predávajúceho stavebné systémy z Katalógu tovaru predávajúceho, má sa za to, že ceny uvedené v tomto katalógu tovaru predávajúceho sú pre zmluvné strany záväzné až do času vydania ďalšieho (aktualizovaného) katalógu tovaru predávajúceho. Kupujúci objednávajúci tovar zo sortimentu stavebných systémov inak ako prostredníctvom systému Deceuninck-Online prehlasuje, že bol s platným Katalógom tovaru predávajúceho oboznámený najneskôr v okamihu vyhotovenia objednávky, a to v potrebnom rozsahu, a výšku cien tak akceptuje.

- 4 Predávajúci spoločne s dodávkom tovaru doručí kupujúcemu dodací list. Bezprostredne v súvislosti s dodaním tovaru bude kupujúcemu doručená aj faktúra majúca náležitosti daňového dokladu.
- 5 Zmluvné strany sa dohodli, že ak bude na zabezpečenie úhrady kúpnej ceny tovaru alebo jej časti použitá zmluva, je týmto vytvorený zmenkový vzťah umožňujúci predávajúcemu (veriteľovi) požadovať a uplatňovať splnenie peňažitého dlhu dlžníka (kupujúceho) podľa úvahy veriteľa (predávajúceho), a to buď vlastným plnením dlhu zo zmluvy, alebo zo zmienky, popr. z obidvoch týchto titulov s tým, že splnením z jedného titulu zaniká nárok veriteľa (predávajúceho) na plnenie z titulu druhého.

§ 6 DOSTUPNOSŤ TOVARU A POTVRDZOVANIE TERMÍNOV

1 Skladové položky

Tieto položky sú špecifikované v Cenníku tovaru v systéme Deceuninck-Online s vyznačeným termínom dostupnosti „0“.

2 Objednávkové položky – položky na objednávku

Všetky položky okrem vyššie uvedených skladových položiek v Cenníku tovaru v systéme Deceuninck-Online. Pri týchto objednávkových položkách je termín dostupnosti uvedený v kalendárnych dňoch.

3 Potvrdzovanie termínov

Každá objednávka je potvrdená systémom Deceuninck-Online podľa najbližšieho možného aktuálneho termínu dostupnosti a dodacieho termínu. Preto venujte pozornosť dodacím termínom a potvrdení objednávky v PDF dokumente „Potvrdenie objednávky“. Zaradenie tovaru do vyššie uvedených skupín je špecifikované v tabuľkách, ktoré sú k dispozícii v systéme Deceuninck-Online.

§ 7 DOPRAVA TOVARU

- 1 Predávajúci zabezpečuje na svoj náklad dopravu tovaru pre kupujúceho do jeho sídla, prípadne do iného dohodnutého miesta dodania, v štandardnom doručovacom čase 1x týždenne podľa tabuľky: „Harmonogram objednávok a rozvozov“ uvedenej v systéme Deceuninck-Online, a to iba vtedy, ak dosiahne hodnota dopravaného tovaru pre kupujúceho aspoň Minimálnu hodnotu dodávky. V iných prípadoch je doprava tovaru pre kupujúceho zabezpečovaná a hradená predávajúcim len ak sa na tom kupujúci s predávajúcim dohodnú písomne (je možné pre tento prípad aj e-mailom na to oprávnenými osobami).
- 2 V prípadoch, kedy nie sú splnené podmienky pre dopravu tovaru podľa bodu 7.1., a to z dôvodu nedodržania Minimálnej hodnoty dodávky, je doprava tovaru zabezpečená predávajúcim, ale kupujúci je povinný pre takýto prípad niesť náklady spojené s prepravou takého tovaru, a to v cenových reláciách podľa dokumentu označeného ako „Podmienky dodania tovaru pod úrovňou minimálnej hodnoty dodávky“ v systéme Deceuninck-Online, a to v štandardnom doručovacom čase 1x týždenne podľa tabuľky: „Harmonogram objednávok a rozvozov“ uvedenej v systéme Deceuninck-Online. Tieto náklady spojené s prepravou potom hradí kupujúci predávajúcemu podľa doručenej faktúry. Pri požiadavke kupujúceho na dodanie tovaru mimo Harmonogram objednávok a rozvozov môže byť tomuto vyhovené len ak sa na tom predávajúci s kupujúcim výslovne a v písomnej podobe dohodnú a dohodnú tak aj náhradu nákladov, ktoré bol na toto nútený vynaložiť predávajúci, ktoré budú kupujúcemu refundované (je možné pre tento prípad aj e-mailom na to oprávnenými osobami).
- 3 Ak nebude medzi predávajúcim a kupujúcim dohodnuté inak, je tovar dodaný kupujúcemu v súlade s dodacou podmienkou DAP (Incoterms 2010). Kupujúci sa stáva vlastníkom tovaru a je mu s tovarom ako vlastným umožnené nakladať až v okamihu dodania tovaru do sídla kupujúceho, prípadne do iného dohodnutého miesta dodania v členskom štáte EÚ, v ktorom má kupujúci svoje sídlo.
- 4 Kupujúci je povinný dodaný tovar prijať a pri prevzatí potvrdiť podpisom na to oprávnenej osoby dodací list popisujúci dodaný tovar. V rámci dodacieho listu je potrebné čitateľným spôsobom (tlačeným písmom) vyplniť meno a priezvisko osoby preberajúcej za kupujúceho dodaný tovar, uviesť svoje postavenie a funkciu u kupujúceho a dodací list na mieste jeho podpisu vybaviť pečiatkou kupujúceho, pokiaľ kupujúci pečiatku používa. Potvrdený dodací list bude odovzdaný dopravcovi.
- 5 Uzávierka objednávok a rozvozov tovaru zodpovedá Harmonogramu objednávok a rozvozov podľa jednotlivých regiónov, ktorý je k dispozícii v systéme Deceuninck-Online.

§ 8 DODANIE TOVARU, OBMEDZENIE DODÁVOK

1 8.1. Pri platbe vopred:

Predávajúci doručí kupujúcemu proforma faktúru. Po úhrade proforma faktúry bude dodávka v potvrdenom termíne vykonaná a k nej priložená spoločne s dodacím listom aj faktúra – daňový doklad.

2 S odloženou platbou:

Dodávka tovaru s poskytnutím lehoty splatnosti môže byť použitá iba u zákazníkov, s ktorými je to samostatne dohodnuté alebo je poskytnutý obchodný kredit. V takom prípade je tovar pripravený na dodanie v potvrdenom termíne.

3 Predávajúci je oprávnený objednávku kupujúceho odmietnuť (znemožniť vykonanie objednávky kupujúceho v elektronickej podobe prostredníctvom systému Deceuninck-Online) v prípade, že bude splnená aspoň jedna z týchto podmienok:

- kupujúci riadne neodoberie predtým objednaný tovar,

- kupujúci sa dostane do omeškania s úhradou niektorej splatnej pohľadávky predávajúceho dlhšieho ako 60 dní po lehote splatnosti.

4 Ak nie je predávajúci dočasne schopný objednávku kupujúceho v požadovanom objeme a deklarovaných termínoch dodania uspokojiť (predovšetkým pre zásah vyššej moci, neočakávaný výpadok výroby, administratívne či súdne rozhodnutia majúce vplyv na schopnosť plnenia u predávajúceho alebo jeho koncernového dodávateľa), je o tom predávajúci povinný kupujúceho neodkladne informovať a urobiť všetky opatrenia na obnovenie schopnosti dodávku uspokojiť.

5 Ak dôjde pri objednaní tovaru k pochybeniu kupujúceho v údajoch o druhu či množstve tovaru, je možné tento tovar výnimočne a s predošlým výslovným súhlasom predávajúceho vrátiť. Vždy však musí ísť o tovar, ktorý nebol kupujúcim použitý a nebol ani nijak poškodený.

6 V prípade, že sa kupujúci dohodne s predávajúcim na spätnom odbere tovaru, je kupujúci povinný pre takýto prípad uhradiť manipulačný poplatok. Výšku manipulačného poplatku stanoví predávajúci, a to najmenej vo výške 10 % z dodacej ceny vráteného tovaru. Manipulačný poplatok zahŕňa účtovné náklady predávajúceho, náklady na skladovú manipuláciu s tovarom a dopravné náklady predávajúceho. K vrátenému tovaru bude predávajúcim vystavený opravný daňový doklad s vyúčtovaním manipulačného poplatku.

7 Súhlas nemôže byť udelený:

- pri tovare, ktorý pre svoju atypickosť nie je možné alebo je možné len s veľkými ťažkosťami predať inému zákazníkovi, ktorý nie je v pôvodnom stave, alebo má poškodený obal,

- po uplynutí lehoty 180 dní od dodania tovaru zo strany predávajúceho kupujúcemu.

8 Kupujúci jednotlivé dodávky odoberá podľa poradia, v ktorom boli objednané a v celom objednanom objeme. Akákoľvek odchýlka od takého postupu môže byť výnimočne uplatnená iba s predošlým súhlasom predávajúceho.

9 Termín, ku ktorému je dodanie tovaru podľa objednávky kupujúceho potvrdené znamená, že uvedený deň má byť tovar dodaný, čo v prípade dodania doložky DAP znamená dopravenie tovaru do miesta určeného kupujúcim a v prípade dodania podľa doložky EXW Popůvky znamená, že predávajúci má objednaný tovar pre kupujúceho v tento deň pripravený na odber a je zároveň prvým dňom 30 dennej lehoty, v ktorej je kupujúci povinný takýto tovar odobrať EXW Popůvky.

10 V prípade objednávky viac rôznych druhov tovaru naraz sa za relevantný termín, od ktorého je lehota na odber tovaru počítaná, pokladá ten, ktorý je podľa jednotlivých druhov tovaru termínom najneskorším.

11 Predávajúci nie je povinný dodať tovar kupujúcemu v prípade, že bude splnená aspoň jedna z týchto podmienok:

- kupujúci riadne neodoberie predtým objednaný tovar,

- kupujúci sa dostane do omeškania s úhradou niektorej splatnej pohľadávky predávajúceho po lehote splatnosti.

- kupujúci uviedol predávajúcemu nepravdivé alebo skreslené informácie,

- kupujúci vykazuje také zhoršenie finančnej situácie, ktoré ohrozuje riadne splatenie jednotlivých fakturovaných nárokov predávajúceho,

- stav poistenia záväzkov kupujúceho voči predávajúcemu sa zhoršil v neprospech predávajúceho,

- voči kupujúcemu bolo zahájené insolvenčné konanie, alebo nariadená exekúcia alebo kupujúci vstúpil do likvidácie alebo bude z iného dôvodu zrušený, alebo dôjde k jeho zániku.

12 Ak neprevezme alebo neodoberie kupujúci tovar v termíne podľa 8.9.8.8, záväzok predávajúceho kupujúcemu tovar dodať zaniká.

13 Ak neprevezme alebo neodoberie kupujúci tovar v termíne podľa 8.9., vzniká kupujúcemu povinnosť uhradiť predávajúcemu zmluvnú pokutu vo výške 20 % z ceny takto neodobraného tovaru, ktorý bol podľa objednávky tovarom skladovým a zmluvnú pokutu vo výške 80 % z ceny takého neodobraného tovaru, ktorý musel byť pre kupujúceho predávajúcim podľa objednávky objednaný. Cenou tovaru sa rozumie cena, ktorá bola alebo by bola účtovaná kupujúcemu faktúrou. Za neodobranie tovaru kupujúcim podľa tohto ustanovenia sa považuje aj situácia, kedy predávajúci tovar kupujúcemu nedodal z niektorého z dôvodov podľa článku 8.11.

14 Ak neprevezme alebo neodoberie kupujúci v lehote podľa 8.9. tovar už zaplatený na základe proforma faktúry, záväzok predávajúceho kupujúcemu tovar dodať nezaniká, avšak predávajúcemu voči kupujúcemu vzniká nárok na úhradu skladného vo výške 10 % z ceny takto neprevzatého tovaru. Cenou tovaru sa rozumie cena, ktorá bola alebo by bola účtovaná kupujúcemu faktúrou.

§ 9 FAKTURÁCIA, POUŽITIE MENEY

1 Faktúra môže byť kupujúcemu odoslaná ako elektronická príloha e-mailovej správy. Doručením tejto správy sa faktúra pokladá taktiež za doručeníu.

2 Faktúra je vystavená:

- Pre českých zákazníkov (a prípadne aj pre zákazníkov z EÚ) platiacich v CZK tak, že hlavnou fakturačnou menou sú CZK (české koruny).

Na faktúrach je orientačne uvedená tiež cenníková cena v €. Faktúra sa vystavuje v mene CZK a úhrady takto vystavených faktúr sú vykonávané zo strany kupujúceho v mene CZK v prospech predávajúceho.

- Pre českých zákazníkov platiacich v EUR tak, že hlavnou fakturačnou menou je € (euro). Na faktúrach je orientačne pre účely DPH uvedená zároveň cena v CZK. Faktúra sa vystavuje v súlade s cenníkom v EUR a úhrady takto vystavených faktúr sú vykonávané zo strany kupujúceho v EUR v prospech predávajúceho.

- Pre zákazníkov zo Slovenska a Maďarska tak, že fakturačnou menou je v súlade s cenníkom EUR. Faktúra sa vystavuje v súlade s cenníkom v EUR a úhrady takto vystavených faktúr sú vykonávané zo strany kupujúceho v EUR v prospech predávajúceho.

3 Zákazník je oprávnený vždy prostredníctvom vykonania prvej platby v I. a III. štvrtroku určiť ktorá mena (CZK alebo EUR) bude pre nasledujúce obdobie platobnou (a teda hlavnou fakturačnou) menou.

4 Kupujúci je povinný každú vystavenú faktúru preplatiť vo fakturačnej mene. Ak zaplatí v rozpore s touto voľbou v inej mene (CZK, EUR), poniesie náklady spojené s konverziou. Vykonanie zmeny fakturačnej meny v priebehu zvoleného obdobia môže byť uskutočnené iba výnimočne prostredníctvom písomného dodatku týchto podmienok, pričom dodatok sa stane účinným najskôr po uplynutí 15 dní od svojho uzavretia.

5 Pri prepočte fakturovaných čiastok z EUR na CZK bude použitý pevný mesačný kurz zodpovedajúci dátumu vystavenia faktúry. Ide o kurz vyhlásený Českou národnou bankou k prvému kalendárnemu dňu príslušného kalendárneho mesiaca, v ktorom je vystavená faktúra predávajúceho a uvedený na www.cs.mfcr.cz.

§ 10 PLATBNÝ STYK V PRÍPADE POSKYTNUTIA OBCHODNÉHO KREDITU

1 Obchodný kredit môže byť predávajúcim poskytnutý iba zákazníkom s uzavretou individuálnou zmluvou (predovšetkým Pravidlá obchodnej spolupráce či Dohoda o poskytnutí obchodného kreditu), inak iba výnimočne a s individuálnym stanovením výšky kreditu.

2 Pri rokovaniach o poskytnutí obchodného kreditu a kedykoľvek v priebehu jeho používania kupujúcim je predávajúci oprávnený požadovať od kupujúceho dáta o ekonomickom stave kupujúceho, teda o stave financií a aktuálne obchodné a účtovné údaje (úvahu, výkaz zisku a strát,

účtovnú závierku alebo výsledovku za posledné uzavreté účtovné obdobie, čiastkové účtovné dáta doteraz neuzavretého účtovného roka) a kupujúci je povinný požadované údaje a podklady predávajúcemu bez zbytočného odkladu poskytnúť. Tieto údaje je predávajúci oprávnený poskytnúť tretej osobe, ktorou je však výlučne osoba rokujúca o poskytnutí poistenia obchodného kreditu alebo toto poistenie priamo poskytujúca.

- 3 Zvláštnym spôsobom riešenia porušenia podmienok poskytnutého obchodného kreditu je predaj s uplatnením tzv. recyklácie, ktorou sa rozumie režim obchodu, pri ktorom nemôže byť využívaný poskytnutý obchodný kredit. V systéme recyklácie je objednaný tovar dodaný iba za predpokladu úhrady jeho ceny predchádzajúcej dodávke tovaru, pričom táto úhrada je zvýšená o stanovenú čiastku prevyšujúcu cenníkovú cenu tovaru. Ak nie je pre ten ktorý prípad dohodnuté inak, robí toto navýšenie 20 % ceny bez DPH. Toto navýšenie je použité na úhradu aktuálnej výšky dlhu kupujúceho voči predávajúcemu.
- 4 Predávajúci je oprávnený zmeniť či úplne zrušiť systém predaja v recyklačnom systéme predaja v prípade, že do 90 dní od jeho zavedenia nebude obchodný styk medzi kupujúcim a predávajúcim realizovaný v takom objeme, ktorý umožní umorenie takto splácaného dlhu v rozumnom čase. Výklad pojmu „rozumný čas“ je závislý od výšky umorovaného dlhu po splatnosti. Uvedený pojem vykladá a aplikuje výlučne predávajúci.
- 5 Ak nastane jedna alebo viac z nasledujúcich skutočností uvedených pod písmenom a) až f) tohto článku, je predávajúci oprávnený jednostranne zmeniť pravidlá pre čerpanie obchodného kreditu u predávajúceho či pravidlá ohľadne platobných podmienok (splatnosti faktúr). Takto môže predávajúci pri vážnom dôvode úplne ukončiť právo používania výsad u predávajúceho podľa priznaného obchodného kreditu.
 - a) kupujúci je v omeškaní s úhradou faktúry vystavenej predávajúcim o viac ako 30 dní po riadnom termíne splatnosti,
 - b) kupujúci uviedol predávajúcemu nepravdivé alebo skreslené informácie,
 - c) kupujúci nesplnil niektorú svoju povinnosť voči predávajúcemu,
 - d) kupujúci vykazuje také zhoršenie finančnej situácie, ktoré ohrozuje riadne splácanie jednotlivých fakturovaných nárokov predávajúceho,
 - e) stav poistenia záväzkov kupujúceho voči predávajúcemu sa zhoršil v neprospech predávajúceho a priznaný obchodný kredit tak nezodpovedá aktuálnej ekonomickej situácii kupujúceho,
 - f) v prípade, že voči kupujúcemu bude zahájené insolvenčné konanie, bude nariadená exekúcia alebo kupujúci vstúpi do likvidácie alebo bude z iného dôvodu zrušený, alebo dôjde k jeho zániku.
- 6 Naopak v prípade rozvoja objemu obchodu medzi predávajúcim a kupujúcim a riadnych úhradách faktúr za tovar môže byť predávajúcim aj v priebehu roka obchodný kredit jednostranne aj opakovane navýšený. O navýšení obchodného kreditu môže požiadať aj kupujúci, taká žiadosť však netvorí právny nárok kupujúceho na zvýšenie obchodného kreditu, bude však predávajúcim bez zbytočného odkladu posúdená a kupujúcemu bude oznámený výsledok tohto posúdenia predávajúcim. Pri rokovaniach o navýšení obchodného kreditu sa postupuje podobne podľa článku 10.2. a kupujúci tak poskytne potrebnú súčinnosť predávajúcemu.
- 7 Kupujúci berie na vedomie, že všetky rozhodnutia predávajúceho o možnej výške obchodného kreditu a jeho prípadnom navýšení sú posudzované tiež s prihliadnutím na to, či a do akej výšky sú pohľadávky predávajúceho za kupujúcim poistené.

§ 11 KONTAJNEROVÉ HOSPODÁRSTVO

- 1 Kupujúci sa zaväzuje zlikvidovať obaly, v ktorých je tovar predávajúcim dodávaný v súlade s právnymi predpismi o nakladaní s obalmi a odpadmi z obalov. To sa však netýka kovových obalov tovaru (kontajnerov).
- 2 Kovové obaly tovaru (kontajnerov) sú v držbe predávajúceho a nestávajú sa súčasťou dodávky. Kupujúci je uzrozmeneý s tým, že predávajúci používa pre účely identifikácie kontajnerov jedinečný čiarový kód. Predávajúci ako oprávnený držiteľ kontajnerov je oprávnený stanoviť odporúčané množstvo kontajnerov, ktoré môže byť dočasne umiestnené u kupujúceho. Ak nebude výslovné dohodnuté inak, platí, že odporúčané množstvo kontajnerov nachádzajúcich sa v jeden okamih u kupujúceho je určené podľa nasledujúceho vzorca:

$$DMK = (O3M / 2000) * 1,5$$

prícom platí nasledujúci výklad pojmov:

DMK.....odporúčané množstvo kontajnerov

O3M.....obrat kupujúceho z obchodného styku s predávajúcim za sledované obdobie,

prícom obrátom sa rozumie súčet čiastok v mene EURO (bez DPH) fakturovaných predávajúcim kupujúcemu ako kúpne ceny za dodávky tovaru predávajúceho kupujúcemu a sledovaným obdobím sa rozumie posledné tri celé kalendárne mesiace, predchádzajúce dátumu k akému je zisťované odporúčané množstvo kontajnerov.

- 3 Kupujúci je teda uzrozmeneý, že je oprávnený u seba dočasne mať iba odporúčané množstvo kontajnerov a akékoľvek kontajnerov nad takto povolené množstvo je povinný vrátiť predávajúcemu v rámci ich pravidelného zvozu k predávajúcemu. Kupujúci je taktiež uzrozmeneý s tým, že za držanie každého kontajneru nad odporúčané množstvo kontajnerov stanovené podľa tohto odseku je predávajúci oprávnený účtovať kupujúcemu zmluvné penále vo výške 9 EUR za každý kontajner nad rámec odporúčaného množstva kontajnerov, a to za každý aj začatý mesiac držania každého jednotlivého kontajneru nad odporúčané množstvo kontajnerov. Každú dodávku predávajúceho obsahujúcu tovar dodávaný v kovových kontajneroch sprevádza nákladový list s vyznačením počtu kontajnerov. Podpisom nákladového listu potvrdzuje kupujúci okrem prevzatia tovaru taktiež prevzatie uvedených kovových kontajnerov. Ak kupujúci vracia prázdne kontajnerov v rámci pravidelného rozvozu materiálu, uvedie dané množstvo vrátených kontajnerov na nákladový list predávajúceho, doplní ho podpisom a pečiatkou kupujúceho. Na základe takého nákladového listu je počet kontajnerov u zákazníka záväzne evidovaný v systéme predávajúceho. Použitie vozidla predávajúceho pri príležitosti ďalšej realizovanej dodávky pre vrátenie kontajnerov je bezplatné, kupujúci však zodpovedá za zabezpečenie nákladky na vozidlo.
- 4 K11.4. Kupujúcemu je pravidelne 1x týždenne zasielaný predávajúcim e-mail obsahujúci dokument „Stav kontajnerov“. Týmto dokumentom je kupujúci informovaný predávajúcim o pohybe kontajnerov v rámci konkrétneho kalendárneho mesiaca (počet dodaných a vrátených kontajnerov), ďalej o aktuálnom stave kontajnerov, ktoré sa podľa evidencie predávajúceho nachádzajú u kupujúceho, ďalej je kupujúci informovaný o aktuálnom odporúčanom množstve kontajnerov pre daný kalendárny mesiac, o počte kontajnerov u kupujúceho nad odporúčané množstvo kontajnerov stanovené odsekom 11.2. a taktiež o prípadnej výške zmluvného penále za takto držaný počet kontajnerov nad odporúčané množstvo kontajnerov.
- 5 Predávajúci a kupujúci sú uzrozmeneý s tým, že záväzným podkladom pre účtovanie zmluvného penále kupujúcemu je dokument „Stav kontajnerov“ uvedený v ods. 11.4. vystavený predávajúcim posledný pracovný deň daného kalendárneho mesiaca, za ktorý sa zmluvné penále účtuje.
- 6 Kupujúci je povinný informovať predávajúceho vopred o stave prázdnych kontajnerov na vrátenie tak, aby bolo možné zabezpečiť vhodným spôsobom ich pozbieranie a odvoz späť k predávajúcemu. Kupujúci je tak uzrozmeneý s tým, že najvhodnejšie je tak podať túto informáciu predávajúcemu pred pravidelným rozvozom materiálu ku kupujúcemu, teda najneskôr v posledný objednávkový deň pred rozvozom materiálu, a to všetko v rámci systému Deceuninck-Online alebo elektronickým oznámením predaným zákazníkemu servisu predávajúceho. V prípade, že kupujúci predávajúcemu riadne a včasne oznámil svojej požiadavky na vrátenie prázdnych kontajnerov podľa tohto odseku, avšak z dôvodov na strane predávajúceho nedošlo k ich pozbieraniu a odvozu a v dôsledku toho sú potom tieto kontajnerov započítané v rámci dokumentu „Stav kontajnerov“ na vrub kupujúceho, potom platí, že k všetkým takto riadne a včas nahláseným kontajnerom nie je možné účtovať zmluvné penále, a to za celý čas trvania prekážky na strane predávajúceho so zvozom takýchto kontajnerov.
- 7 Predávajúci je kedykoľvek oprávnený vykonať inventúru kontajnerov v držaní kupujúceho, ktorý je povinný vykonanie umožniť a poskytnúť potrebnú súčinnosť. Inventúrou zistené a nevrátené kontajnerov je kupujúci povinný vrátiť predávajúcemu najneskôr do 14 dní od doručenia výzvy predávajúceho.
- 8 V prípade, že kupujúci neumožní vykonanie inventúry podľa ods. 11.7., je povinný najneskôr do 14 dní od uplynutia dátumu, kedy mala byť inventúra vykonaná, vrátiť predávajúcemu všetky kontajnerov, ktoré boli kupujúcemu dodané a to podľa množstva deklarovaného v aktuálnom

dokumente „Stav kontajnerov“, čím sa rozumie dokument vyhotovený k dátumu najbližšie predchádzajúci dátumu, kedy mala byť inventúra vykonaná.

- 9 Kupujúci rešpektuje, že oprávneným držiteľom k výkonu vlastníckeho práva kontajnerov je vždy predávajúci. V prípade, že je v insolvenčnom konaní, vedenom proti kupujúcemu, zistený úpadok kupujúceho, je kupujúci povinný vydať – ak sa predávajúci nedohodne s insolvenčným správcom inak – všetky kovové kontajnery predávajúcemu bez zbytočného odkladu, najneskôr potom bezprostredne po doručení výzvy predávajúceho. Rovnako tak je kupujúci povinný postupovať v prípade ukončenia obchodnej spolupráce s predávajúcim. Za ukončenie obchodnej spolupráce s predávajúcim sa považuje najmä situácia, kedy:

a) bol kupujúci najmenej počas 30 dní neaktívny v obchodnom styku s predávajúcim, čím sa rozumie situácia, kedy kupujúci neobjedná u predávajúceho a následne od predávajúceho neodoberie tovar počas po sebe idúcich 30 dní,

b) alebo zmluvný dokument Pravidlá obchodnej spolupráce uzavretý medzi predávajúcim a kupujúcim bol vypovedaný alebo od neho bolo odstúpené.

- 10 Kupujúci je povinný uhradiť predávajúcemu zmluvnú pokutu stanovenú ako 300 EUR za každý nevrátený kontajner, a to v každom z týchto prípadov:

a) kupujúci neumožní predávajúcemu vykonanie inventúry kontajnerov podľa ods. 11.7., pričom pri určení počtu nevrátených kontajnerov sa bude vychádzať zo stavu podľa aktuálneho dokumentu „Stav kontajnerov“ ako je uvedené v ods. 11.8.,

b) kupujúci nesplní svoju povinnosť vrátiť predávajúcemu kontajnery podľa výzvy predávajúceho danej po vykonaní inventúry podľa ods. 11.7.,

c) kupujúci nesplní svoju povinnosť vrátiť predávajúcemu kontajnery ani podľa výzvy predávajúceho kupujúcemu po ukončení obchodnej spolupráce s kupujúcim podľa ods. 11.9. alebo po zistení úpadku kupujúceho podľa ods. 11.9. Úhradou zmluvnej pokuty podľa tohto odseku 11.10. zaniká zároveň povinnosť kupujúceho kontajner predávajúcemu vrátiť, pokuta má teda zároveň povahu paušálnej náhrady škody spojenej s nevrátením kontajneru, ktorá už nemôže byť popri pokute predávajúcim uplatňovaná.

§ 12 ZÁRUKY

- 1 Predávajúci poskytuje na dodávaný tovar záruku za akosť v rozsahu a za podmienok stanovených v rámci záručných certifikátov. Záručné certifikáty sú k dispozícii na stránkach www.Deceuninck-Online.com.
- 2 Kupujúci sa zaväzuje pri výrobe a kompletizácii výrobkov z tovaru dodávaného predávajúcim a pri zabudovávaní (montáži) výrobkov z tovarov do stavieb konečných zákazníkov (objednávateľov):
- dôsledne dodržiavať obsah jednotlivých ustanovení odovzdaných materiálov technickej dokumentácie,
 - dôsledne dodržiavať zásady a pracovné postupy podľa vykonaného preškolenia odborných zamestnancov a v rámci uskutočnených odborných technických konzultácií,
 - dodržiavať všetky záväzné normy podľa krajiny použitia tovaru a výrobkov z neho vzťahnuté na okenné a dverové systémy a na stavebné systémy, príslušné predpisy hygienického a stavebného charakteru apod.; to všetko v aktuálnom znení,
 - postupovať tak, aby zabudované okenné a dverové systémy, systémy zimných záhrad a stavebné systémy dosahovali úroveň európskeho štandardu porovnateľného systému predovšetkým v oblasti kvality, spôsobu vyhotovenia, výstupných vlastností, bezpečnostných, hygienických a estetických požiadaviek,
 - dôsledne plniť svoju zákonnú informačnú povinnosť o finálnom výrobku smerom k zákazníkom (objednávateľom), ktorí majú postavenie spotrebiteľa (t.j. predovšetkým o použitom materiáli, návode na použitie a údržbu a pod.). K tomu je oprávnený si vyžiadať ďalšie príp. nevyhnutné informácie a podklady od predávajúceho, ak nie sú už obsiahnuté v tejto zmluve a ich prílohách, inak je kupujúci v prípade porušenia ktoréhokoľvek zhora uvedeného ustanovenia uzrozumený s tým, že ide o dôvod výluky z poskytnutej záruky za akosť tovaru.

§ 13 REKLAMAČNÝ PORIADOK

- 1 Pre uplatnenie práv kupujúceho z nedostatku tovaru dodávaného predávajúcim a poskytnutej záruky je potrebné postupovať podľa tohto reklamačného poriadku.
- 2 Kupujúci je povinný vždy s odbornou starostlivosťou skontrolovať jemu dodaný tovar, v prípade jeho dopravy potom skontrolovať obsah dodávky pri prevzatí tovaru od dopravcu. Viditeľné poškodenie vrchných obalov a taktiež pokiaľ obsah dodávky nie je kompletný, tovar vykazuje viditeľné nedostatky alebo je inak poškodený alebo tovar nezodpovedá uvedenému množstvu a popisu na faktúre, je kupujúci povinný vyznačiť už na doklade o odovzdaní tovaru a taktiež bez zbytočného odkladu ohlásiť zistené skutočnosti predávajúcemu a tomuto odovzdať písomný záznam o skutočnom stave, inak nebude neskoršie z tohto dôvodu uplatnená reklamácia uznaná za oprávnenú.
- 3 Reklamáciu je kupujúci povinný uskutočniť bez zbytočného odkladu od prevzatí tovaru. Ak nie je možné z objektívnych dôvodov vykonať kontrolu tovaru hneď pri jeho prevzatí, je kupujúci povinný toto urobiť bez zbytočného odkladu najneskôr do 24 hodín po prevzatí a o zistených nedostatkoch neodkladne informovať predávajúceho.
- 4 Nedostatky, ktoré sa prejavujú až po prevzatí tovaru, je kupujúci povinný u predávajúceho reklamovať bez zbytočného odkladu potom, čo ich zistil, najneskôr však do 5 pracovných dní od ich zistení kupujúcim. Pri nedodržaní tejto lehoty, respektíve pokiaľ nebude reklamácia vykonaná riadne na reklamačnom liste, zodpovednosť predávajúceho za nedostatky tovaru zaniká. V prípade reklamácie sa práva kupujúceho zo záruky za akosť uplatňujú v písomnej forme pomocou reklamačného formulára alebo elektronicky cez www.Deceuninck-Online.com, a to s presným popisom zisteného nedostatku. V prípade písomnej formy je reklamačný formulár umiestnený na www.Deceuninck-Online.com. V rámci reklamačného formulára je potrebné presne popísať zistené nedostatky, a to tak, aby vo vyššie uvedených lehotách bolo toto uplatnenie práva zo zodpovednosti z poskytnutej záruky doručené predávajúcemu poštou, naskenované e-mailom, prípadne podané prostredníctvom Deceuninck-Online.
- 5 Kupujúci je povinný tam, kde je to možné, predložiť predávajúcemu všetok ním reklamovaný tovar (profily) do 30 dní od zadania reklamácie u predávajúceho. Tam, kde vrátenie reklamovaného tovaru nie je možné, je kupujúci uzrozumený s tým, že predávajúci je oprávnený vykonať kontrolu takto reklamovaného tovaru a kupujúci je povinný k tomu vytvoriť potrebnú súčinnosť, predovšetkým zabezpečiť predvedenie reklamovaného tovaru poverenému zástupcovi predávajúceho a s týmto na jeho výzvu vyhotoviť zápis o zistených skutočnostiach. Kupujúci je uzrozumený s tým, že v prípade neoprávneného uplatnenia reklamácie bude povinný uhradiť náklady spojené s kontrolou reklamovaného tovaru, ak k tomuto bolo nutné zabezpečiť výjazd kontrolnej osoby predávajúceho. Tieto náklady budú predstavovať cestovné podľa príslušných právnych predpisov za cestu osobným automobilom do miesta kontroly zo sídla predávajúceho a späť a tiež paušálnu náhradu za stratu času predávajúceho vo výške 2.500,- CZK.
- 6 Zadanie reklamácie elektronicky prostredníctvom reklamačného formulára je nutné uskutočniť raz z nasledujúcich možností:
- a) na adrese www.Deceuninck-Online.com pre používateľov Deceuninck-Online
- Kupujúci je povinný pre úspešné vloženie reklamácie vyplniť všetky povinné údaje. O úspešnom vložení reklamácie do interného systému je kupujúci informovaný automatickou odpoveďou na jeho e-mail.
- b) pre ostatných kupujúcich e-mailom na adresu reklamace@inoutic.com
- Kupujúci je povinný pre úspešné vloženie reklamácie vyplniť a odoslať e-mailom na adresu reklamace@inoutic.com reklamačný formulár (PDF dokument). Formulár je k dispozícii na adrese www.Deceuninck-Online.com. O úspešnom vložení reklamácie do interného systému je kupujúci informovaný automatickou odpoveďou na jeho e-mail, a to do 10 pracovných dní od prijatia e-mailu s danou reklamáciou. Zodpovednou osobou za predávajúceho je pracovník technického oddelenia.
- 7 Predávajúci sa zaväzuje, že v prípade kupujúcim riadne uplatnenej reklamácie bude o tejto reklamáci predávajúcim rozhodnuté najneskôr do 30 dní od uplatnenia reklamácie u predávajúceho. V prípade, že pre posúdenie reklamácie bolo nevyhnutné predložiť predávajúcemu reklamovaný tovar, potom lehota 30 dní pre rozhodnutie o reklamácií beží až od dodania takéhoto tovaru predávajúcemu. V prípade, že pre posúdenie reklamácie je nevyhnutné, aby sa, na mieste určenom

kupujúcim, s tovarom oboznámil poverený zástupca predávajúceho, potom lehota 30 dní pre posúdenie reklamácie beží až od vykonania takejto kontroly tovaru.

8 Kupujúci je o ukončení reklamácie, zo strany predávajúceho, informovaný e-mailom. Kupujúcemu, ktorý využíva systém Deceuninck-Online, môže zistiť navyše spôsob doručenia reklamácie po rozkliknutí odkazu v e-maile informujúcim o ukončení reklamácie.

9 V prípade zamietnutia reklamácie zo strany predávajúceho je kupujúcemu zaslaný e-mail s informáciou o zamietnutí reklamácie. Na vyžiadanie bude kupujúcemu, zodpovednou osobou technického oddelenia predávajúceho, oznámený dôvod zamietnutia reklamácie, a to e-mailom.

10 Ako dôvodné reklamácie nemôžu byť uznané nedostatky na profiloch vzniknuté:

a) Skladovaním či používaním tovaru v podmienkach, ktoré môžu negatívnym spôsobom ovplyvniť vlastnosti dodávaného tovaru (napr. zvýšená vlhkosť, prašnosť, atď.) vid' jednotlivé výrobné manuály profilov dodávaných predávajúcim umiestnené na adrese www.Deceuninck-Online.com.

b) Neodbornou montážou dodaného tovaru či iným vlastným zavinením kupujúceho či tretej osoby nezávislej od predávajúceho. Neodbornou montážou sa rozumie predovšetkým prípad, kedy montáž je vykonaná v rozpore s montážnym manuálom určeným predávajúcim a dostupným na adrese www.Deceuninck-Online.com.

c) Neodborným zásahom zo strany kupujúceho či používateľa tovaru, mechanickým poškodením, neodborným nastavením a nesprávnou údržbou.

d) Iným používaním tovaru, ako na aké je tovar určený.

e) Poškodením tovaru v dôsledku udalostí majúcich pôvod vo vyššej moci (napr. záplavy, požiare, krupobitie, zemetrasenie, spad populčiekov a kyslých dažďov a podobne).

11 Ak spočíva nedostatok dodávky tovaru v dodaní menšieho ako zjednaného množstva, oznámi kupujúci predávajúcemu, že k tomuto došlo. Súčasne s tým oznámi predávajúcemu, či mu dodaný tovar stačí – v takom prípade nie je predávajúcim povinný dodať chýbajúci tovar a o zistenom rozdiely bude predávajúcim vystavený opravný daňový doklad – alebo či trvá na celom kontrahovanom objeme tovaru: v takom prípade nebude vystavený opravný daňový doklad a rozdiel tovaru bude bez zbytočného odkladu predávajúcim kupujúcemu dodaný.

12 Ak spočíva nedostatok dodávky tovaru v dodaní väčšieho ako kontrahovaného množstva oznámi kupujúci predávajúcemu, že k tomuto došlo. Súčasne s tým oznámi predávajúcemu, či si tovar v dodanom objeme ponechá a rozdiel mu bude dodatočne fakturovaný, alebo oznámi predávajúcemu, že o navyše dodaný tovar nemá záujem a kupujúci ho nepoškodený a v pôvodnom obale vráti. Ak bude k tomuto potrebné zjednať dopravu, tak túto zabezpečí a uhradí predávajúcim.

13 Ak je dodávaný tovar v inom ako kontrahovanom vyhotovení, nie je kupujúci povinný takýto tovar prevziať. V takom prípade je povinný tovar nepoškodený a pokiaľ možno v pôvodnom obale predávajúcemu vrátiť a predávajúcim si na svoj náklad tovar odviezť a zároveň dodať požadované vyhotovenie.

14 Predávajúcim sa zaväzuje umožniť kupujúcemu objednať u predávajúceho tovar druhovo a množstvom zhodne s tovarom, ktorý je predmetom reklamácie zo strany kupujúceho, a o ktorej nebolo doteraz predávajúcim rozhodnuté, že je nedôvodná. Objednanie takého tovaru je potrebné realizovať za bežných podmienok daných podľa týchto VOP. Dopravu takého tovaru kupujúcemu však v týchto prípadoch hradí predávajúcim a nepoužije sa tak obmedzenie podľa 7.1. týchto VOP. Kupujúci je uzromený s tým, že v prípade neoprávnene uplatnenej reklamácie bude povinný uhradiť náklady spojené s dopravou tovaru vynaložené na túto dopravu predávajúcim.

15 Kupujúci je, ako svoj reklamačný nárok z vytknutého nedostatku tovaru, oprávnený uplatniť iba nárok na odstúpenie od kúpnej zmluvy v rozsahu týkajúcom sa chybného tovaru rezultujúci vo vzájomnú reštitučnú povinnosť a teda aj vrátenie kúpnej ceny chybného tovaru kupujúcemu. Vrátenie kúpnej ceny kupujúcemu bude uskutočnené vystavením opravného daňového dokladu.

§ 14 RÔZNE

1 Všetky predajné podklady, ako sú katalógy, vzorkovnice, cenníky atď., ktoré sú zadarmo dané k dispozícii kupujúcemu, zostávajú majetkom predávajúceho a musia mu byť na vyžiadanie vrátené naspäť.

2 Kupujúci je počas účinnosti tejto zmluvy oprávnený v spojení s údajom, že pri svojej výrobe používa tovar dodávaný predávajúcim uvádzať logo alebo označenie Deceuninck, z ktorého však musí jednoznačne vyplývať, že ide iba o spracovanie takého tovaru a nie o akúkoľvek inú väzbu s predávajúcim. Kupujúci si je teda vedomý, že mu kúpou tovaru od predávajúceho nevznikajú žiadne iné práva na používanie registrovaných značiek, obchodných názvov, firemných log, zažitých označení či patentov Deceuninck, ak to nie je v konkrétnom prípade zvláštnou zmluvou zjednané inak.

3 Kupujúci, ktorý úmyselne poruší práva duchovného vlastníctva predávajúceho alebo nedbalostné porušenie neodkladne na výzvu neodstráni, nebude naďalej pokladaný za obchodného partnera predávajúceho a jeho objednávky nebudú evidované ani akceptované. Predávajúcim sa pre tento prípad rozumie ktorýkoľvek člen výrobnéj a obchodnej skupiny Deceuninck so sídlom v ľubovoľnej krajine. Porušovaním sa rozumie mimo iného aj marketing alebo obchodovanie s napodobeninou, výrobkom využívajúcim povest' výrobkov predávajúceho alebo nebezpečenstvo zámieny s nimi. Okrem vyradenia z evidencie obchodných partnerov bude takéto konanie postihnuté aj všetkými právnymi krokmi predávajúceho, ktoré zákon pripúšťa.

§ 15 PRÁVNÝ REŽIM

Právny režim všetkých obchodných vzťahov medzi predávajúcim a kupujúcim sa riadi právnym poriadkom Českej republiky, predovšetkým jeho Občianskym zákonníkom.

V Brne dňa 1. 1. 2022

TERMÍNY OBJEDNÁVOK, PLATIEB A ROZVOZOV

Minimálne objednávkove množstvo: 1.500 EUR.

Zóna	Uzatváranie objednávok	Posledný možný termín platby / tlač pick listu pre sklad	Deň nakládky	Deň doručenia
Slovensko	Piatok 8:00	Piatok 10:00	Utorok	Streda / Štvrtok
Maďarsko	Štvrtok 8:00	Štvrtok 14:00	Pondelok	Streda / Štvrtok
Morava	Pondelok 8:00	Pondelok 10:00	Utorok	Streda / Štvrtok
Čechy	Štvrtok 8:00	Štvrtok 10:00	Piatok / Pondelok	Pondelok / Utorok

Uvedené termíny sú platné ku dňu zverejnenia VOP.

Deceuninck, spol. s r.o. si vyhradzuje právo upraviť termíny rozvozov jednotlivých regiónov.

KONTAKTY, ADRESA A BANKOVÉ SPOJENIE

Zákaznícký servis

Soňa Kovářová
+420 547 427 753
sona.kovarova@deceuninck.com

Erika Harangozóová
+420 547 427 755
erika.harangozoova@deceuninck.com

Aneta Plšková
+420 547 427 741
aneta.plskova@deceuninck.com

Adresa spoločnosti:

Deceuninck, spol. s r. o.
Tuřanka 1519/115 a
627 00 Brno-Slatina
Česká republika

+420 547 427 777
info@deceuninck.sk
www.deceuninck.sk

zapísaná v obchodnom registri vedenom Krajským súdom
v Brne, oddiel C, vložka 12279
IČ: 49445553 · DIČ: CZ49445553

Otváracie hodiny - zákaznícké oddelenie

Pondelok-Piatok 08.00-11.00 hod.
12.00-15.30 hod.

Obchodné oddelenie

01 / Petr Klaban
Sales Development Manager
+420 724 973 449
petr.klaban@deceuninck.com

ostatné kontakty sú k dispozícii na
www.deceuninck.sk



- Twinson je veľmi bezpečný materiál, dokonca aj pre deti. Získal certifikát zhody s normou pre hračky (EN 71-3).
- Certifikácia PEFC: Pri výrobe dosiek Twinson sa používa drevo len z udržateľne obhospodarovaných lesov.
- Certifikát kvality Nemeckého inštitútu dreva VHI
- Prehlásenie o ekologickom produkte (EPD) vydaný Nemeckým inštitútom pre stavbu a životné prostredie (Deutschen Institut für Bauen und Umwelt e. V. (IBU).
- Národné technické posúdenie: ITB-KOT-2018/0334 ITB-KOT-2018/0334

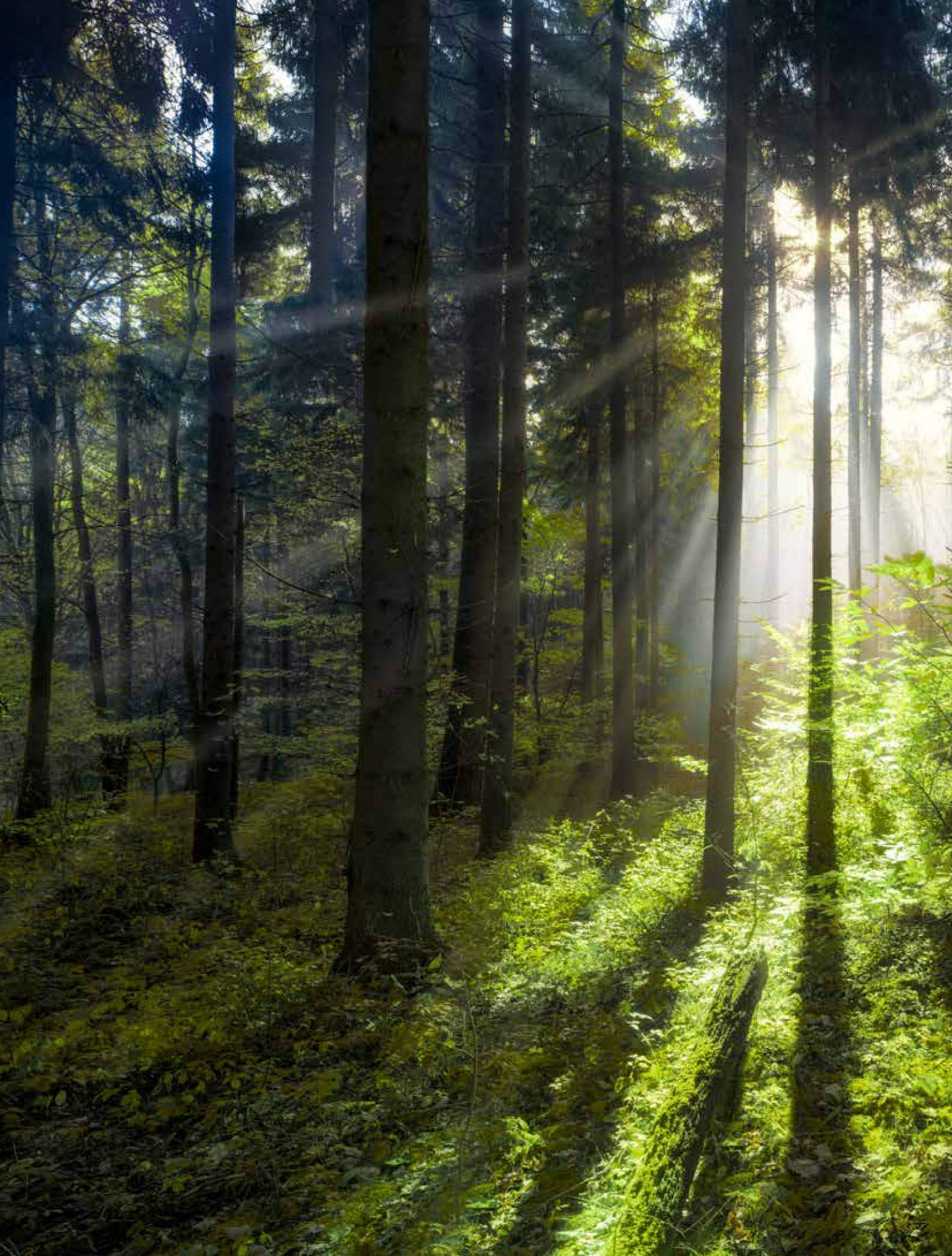

POKYNY PRE STAROSTLIVOSŤ A ČISTENIE



Vonkajšie terasy sú trvale vystavované nečistotám, ako sú prach, peľ, škvrny od nápojov a jedla. Aby nedochádzalo k ich poškodeniu a terasové dosky si zachovali svoj atraktívny vzhľad, mali by sa pravidelne čistiť a ošetrovať. To platí tiež pre terasové systémy Twinson.

Aj keď sú terasy Twinson maximálne nenáročné na údržbu, aj tak vyžadujú trochu pravidelnej starostlivosti. Vďaka tomu sa budete môcť zo svojej krásnej terasy radovať ešte po veľa rokoch. Pokiaľ si chcete starostlivosť o terasu čo najviac uľahčiť, potom vám odporúčame variantu **MAJESTIC MASSIVE PRO** s vrstvou polyméru: jednoduchšia údržba totiž neexistuje!

Prírodné farby a starostlivosť

ESSENTIAL TERRACE, CHARACTER MASSIVE Drevoplastový materiál Twinson môže vďaka vysokému podielu dreva a kartáčovaniu vykazovať prirodzené farebné rozdiely – odtiene jednotlivých dosiek sa môžu navzájom líšiť. Skladovanie vonku môže tiež prispievať k zmene farby, zvlášť keď vystavíte materiál dažďu a UV žiareniu. Po čase sa však farba ustáli a zachová si atraktívny vzhľad po veľa rokov.

Pokiaľ si po montáži všimnete patrného farebného rozdielu z dôvodu skladovania dosiek vonku, nejedná sa o závalu materiálu. Farebnosť ovplyvňujú tiež vonkajšie faktory (vietor, slnečné žiarenie, zrážky, prach vo vzduchu atď.), preto môže zjednotenie odtieňov nejakú dobu trvať, ale nie je dôvodom pre reklamáciu. Ihneď po montáži preveďte prosím základné čistenie. K tomu potrebujete vodu, mydlový roztok a mäkkú kefu (v žiadnom prípade kovovú)! Keťou pohybujte vždy v smere rýh dosiek. Následne ich opláchnite záhradnou hadicou alebo vysokotlakovým čističom rovnako v smere drážok.

Majte prosím na pamäti, že pri zastrešených či polozastrešených terasách môžu vznikať stopy od vody. Príčinou je lignin, prírodná látka obsiahnutá v dreve, ktorá sa dažďom vymýva. Vzniknuté škvrny je možné jednoducho odstrániť mydlovým roztokom a následným opláchnutím. K dispozícii sú tiež špeciálne čistiace prostriedky od spoločnosti Deceuninck. Počet čistení závisí na miestnom prostredí, ideálne by sa terasové dosky mali udržiavať trikrát ročne pomocou vysokotlakového čističa. Nezapúdajte čistiť tiež vlhké miesta v tieni atď., aby ste predišli tvorbe rias. Pokiaľ narazíte na spóry či huby, odporúčame okamžite použiť zriedený roztok chlóru.

Podrobné pokyny týkajúce sa čistenia a starostlivosti nájdete na: www.deceuninck.sk, www.chcemterasu.sk

MAJESTIC MASSIVE PRO

- U našej palubovky Majestic Massive Pro s povrchovou úpravou je čistenie ešte jednoduchšie: úplne stačí základné čistenie dvakrát ročne čistou vodou alebo jemným mydlovým roztokom a mäkkou kefkou. Vyvarujte sa abrazívnych čistiacich prostriedkov, prípravkov obsahujúcich acetón a nadmerného kartáčovania, ktoré by mohlo viesť k lesklému alebo zafarbenému povrchu. Škvrny od kečupu alebo opaľovacieho krému by mali byť odstránené do 24 hodín. Pokiaľ nestačí mydlový roztok, siahnite po špeciálnom čističi na WPC.
- Dodržujte prosím tiež naše pokyny týkajúce sa pokládky.

Statická elektrina

- Je prirodzený a bežný jav pri výrobkoch obsahujúcich plast. Vďaka pôsobeniu vonkajších vplyvov, ako je voda a vlhkosť, tento jav po určitom čase zmizne.

Pre terasové dosky s kartáčovaným povrchom použite:

- Bežné čističe na škvrny, ktoré neobsahujú tuk ani olej
- Clean čističe na škvrny od oleja lakov a silikónu

PRE PEKNÉ, TRVALE UDRŽATEĽNÉ BÝVANIE

deceuninck

Deceuninck, spol. s r.o.

Tuřanka 1519 / 115a

627 00 Brno-Slatina

Česká republika

petr.klaban@deceuninck.com

+420 724 973 449

www.deceuninck.sk



Sme inovatívna, celosvetovo pôsobiaca spoločnosť s jasnou misiou – vytvárať efektívne riešenia pre trvalo udržateľné bývanie s čo najmenším ekologickým dopadom. Vyrábame kvalitné PVC okenné a dverné profilové systémy a patentovaný drevoplastový materiál Twinson – na terasy, obloženie fasád a strechy. Naším cieľom je vyvíjať nadčasové produkty a už dnes spĺňať budúce požiadavky na design, výkon a ekologickú bilanciu.

Informácie o nás a našich produktoch nájdete na www.deceuninck.sk, www.twinson.sk, www.chcemterasu.sk

VÁŠ PARTNER DECEUNINCK

